

Приложение 2  
к Правилам осуществления мероприятий  
по предупреждению распространения  
вредных организмов  
Утверждены  
приказом Минприроды России  
от 09.11.2020 № 912

УТВЕРЖДАЮ:  
Должность: Заместитель председателя  
Комитета по природопользованию  
ФИО: Глеузов Ленинградский  
Дата: 11.02.2023  
О. И. Фатимеев

лесных насаждений Акт обследования аварийных деревьев № 024-ПК-15-23/47 лесничества,  
Рощинского  
Ленинградской области (субъект Российской Федерации)

Место проведения

Участковое лесничество	Урочище (дача)	Квартал (кварталы)	Выдел (выделы)
Ленинское	-	91	9

**ПЕРЕЧЕТНАЯ ВЕДОМОСТЬ АВАРИЙНЫХ ДЕРЕВЬЕВ, НАЗНАЧАЕМЫХ В РУБКУ**

ПЕРЕЧЕТНАЯ ВЕДОМОСТЬ АВАРИЙНЫХ ДЕРЕВЬЕВ, НАЗНАЧАЕМЫХ ВЪЕЗКУ								
№ дерева	Координаты		Пород а	Высота, м	Диаметр, см	Запас, куб.м	Структурные изъяны, характеризующие аварийность дерева	Сроки проведения мероприятия
1	2	3	4	5	6	7	8	
1	60.28276	29.74287	Е	20	24	0,443	Стволовая и комлевая гниль	2023-2025 гг.
2	60.28244	29.74315	Е	20	19	0,278	Стволовая и комлевая гниль	2023-2025 гг.
3	60.28243	29.74314	Е	24	30	0,814	Стволовая и комлевая гниль	2023-2025 гг.
						1,535		

Исполнитель работ по проведению лесопатологического обследования аварийных деревьев:

Фамилия, имя и отчество (при наличии)

Утесина Мария Александровна

Подпись

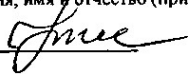

Дата проведения обследования 24.05.2023

Дата составления документа

28.08.2023

Телефон

(812) 552 73 55

**ЗАКЛЮЧЕНИЕ**

С целью предотвращения негативных процессов или снижения ущерба от их воздействия:

рекомендована рубка аварийных деревьев

Приложение 1  
К акту обследования аварийных деревьев

**ФОТОТАБЛИЦА**

Дерево №1

Фото № 1.1 Общий вид дерева



Фото № 1.2 Стволовая и комлевая гниль

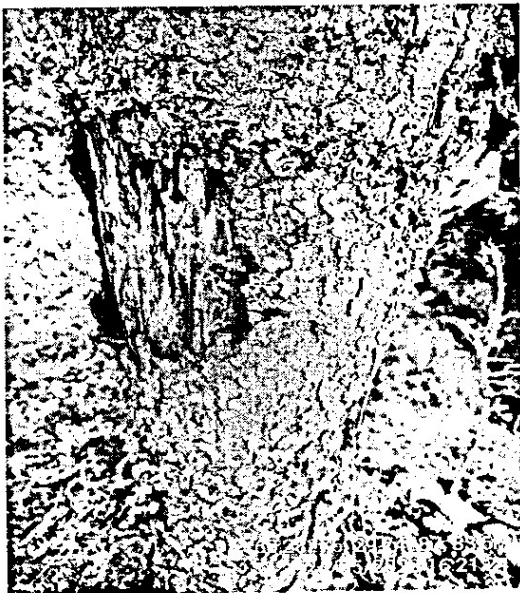

## Дерево №2

Фото № 1.1 Общий вид дерева



Фото № 1.2 Стволовая и комлевая гниль



Дерево №3

Фото № 1.1 Общий вид дерева

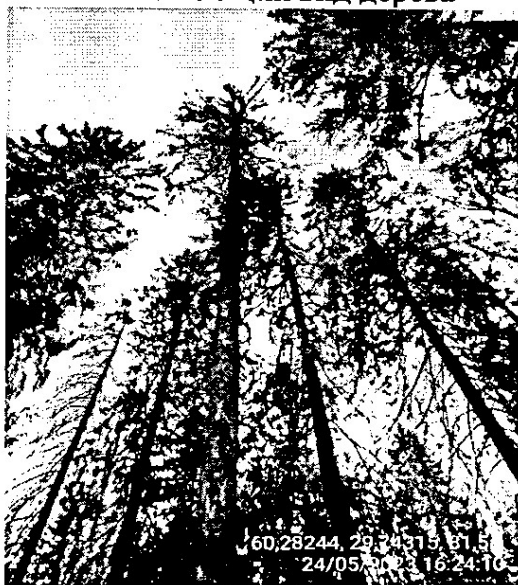

Фото № 1.2 Стволовая и комлевая гниль



Фамилия, имя, отчество (при наличии)

Утесинова Мария Александровна

Дата составления документа

28.08.2023

Подпись

