

Проект лесовосстановления на лесном участке № 36 / 2023 год

Лесовосстановление: искусственное (естественное, искусственное, комбинированное)

Субъект Российской Федерации: Ленинградская область

Лесной район: Балтийско-Белозерский таежный район

Характеристика местоположения лесного участка:

Лесничество: Кировское

Участковое лесничество: Березовское (северная часть)

Урочище:

№ Квартала: 2

№ Выдела: 6,30,44

Площадь лесного участка, га: 4,8

(исходные данные для проекта лесовосстановления: материалы обследования лесного участка при выборе способа лесовосстановления, план лесного участка, масштаб 1:10 000 прилагаются к проекту лесовосстановления)

Характеристика лесорастительных условий лесного участка:

Рельеф участка (уклон): Равнинный

Гидрологические условия (увлажнение): Равнины с нормальным и ослабленным дренажем.

Почва: Грубогумусная, среднеподзолистая, супесчаная.

Характеристика площадей лесного участка:

вырубка

(вырубки, гари, прогалины, иные не занятые лесными насаждениями или предназначенные для лесовосстановления земли)

Характеристика вырубки:

Количество пней, тыс. штук/га: 0,52

Характер и размещение оставленных деревьев и кустарников (куртины, полосы, групповое, равномерное):

Степень задернения почвы (слабая, средняя, сильная): средняя

Степень минерализации почвы (% от площади лесного участка): 0%

Состояние очистки от порубочных остатков и валежника (захламленность, мЗ): отсутствует

а) отсутствует (до 5 мЗ/га); б) слабая (5-20 мЗ/га); в) средняя (20-50 мЗ/га); г) сильная (более 50 мЗ/га).

Категория доступности для техники: доступная

а) доступная;

б) требуется узкополосная расчистка без корчевки пней;

в) требуется узкополосная расчистка;

г) требуется широкополосная расчистка с корчевкой пней.

Характеристика имеющихся подроста и молодняка лесных древесных пород:

состав пород:

средний возраст, лет: 0

средняя высота, м: 0

количество деревьев и кустарников, тыс. штук/га: 0

размещение их по площади лесного участка (равномерное, неравномерное, групповое):

состояние лесных насаждений и их оценка:

Проектируемый способ лесовосстановления:

искусственное

(естественное лесовосстановление, искусственное лесовосстановление, комбинированное лесовосстановление (посев, посадка))

Обоснование проектируемого способа лесовосстановления основных лесных древесных пород восстанавливаемых лесов с учетом особенностей производства работ в различных категориях защитных лесов и особо защитных участках лесов (для лесных участков, предназначенных для проведения лесовосстановления, на которых лесовосстановительные мероприятия осуществляются лицами, указанными в подпункте "а" пункта 6 Правил, государственными (муниципальными) учреждениями, указанными в подпункте "б" пункта 6 Правил)

Данные обследования участка при выборе способа и технологии лесовосстановления

Сроки и технологии (методы) выполнения работ по лесовосстановлению (для лесных участков, предназначенных для проведения лесовосстановления, на которых лесовосстановительные мероприятия осуществляются лицами, указанными в подпункте "а" пункта 6 Правил, государственными (муниципальными) учреждениями, указанными в подпункте "б" пункта 6 Правил)

Подготовка почвы в бесснежный период 2023-2024 года, бороздами трактором ТДТ-55 с плугом ПЛ-1. Глубина обработки почвы не менее 20 см с формированием двух пластов шириной не менее 50 см., борозды прямолинейные, среднее расстояние между центрами борозд 5 м.

Посадка лесных культур весной-осенью 2024 года вручную посадочной трубой, стандартным посадочным материалом с закрытой корневой системой, среднее расстояние в рядах 1 м.

Сроки и технологии (методы) выполнения работ по агротехническим уходам (для лесных участков, предназначенных для проведения лесовосстановления, на которых лесовосстановительные мероприятия осуществляются лицами, указанными в подпункте "а" пункта 6 Правил, государственными (муниципальными) учреждениями, указанными в подпункте "б" пункта 6 Правил)

2024 год - ручная оправка растений от завала травой и почвой, заноса песком, размыва почвы (однократно);

2025 год - подавление, скашивание травянистой и древесно - кустарниковой растительности механическим способом в рядах лесных культур (однократно), дополнение лесных культур (при необходимости);

2026 год - подавление, скашивание травянистой и древесно - кустарниковой растительности в рядах лесных культур (однократно), дополнение лесных культур (при необходимости).

Сроки и технологии (методы) выполнения работ по лесоводственным уходам (для лесных участков, предназначенных для проведения лесовосстановления, на которых лесовосстановительные мероприятия осуществляются лицами, указанными в подпункте "а" пункта 6 Правил, государственными (муниципальными) учреждениями, указанными в подпункте "б" пункта 6 Правил)

Уничтожение нежелательной древесно - кустарниковой растительности механическим способом. Изреживание поврежденных, ослабленных растений и усохших растений основных древесных лесных пород. Допускается сохранение сопутствующих лесных пород для формирования смешенного насаждения в целях сохранения водного почвенного баланса, уменьшения пожарной опасности. Количество уходов зависит от интенсивности роста сорной растительности.

Требования к используемому для лесовосстановления посадочному (посевному) материалу:

Порода: СОСНА

Вид посадочного материала (сеянцы, саженцы с открытой (закрытой) корневой системой, селекционная категория происхождения семян, лесосеменной район): Сеянцы сосны с закрытой корневой системой, лесосеменной район 2.

Возраст, лет: от 2

Высота, см: от 8

Диаметр корневой шейки, мм: от 2 мм.

Характеристика посевного материала:

Требования к молоднякам, площади которых подлежат отнесению к землям, на которых расположены леса, для признания работ по лесовосстановлению законченными (для лесных участков, предназначенных для проведения лесовосстановления, на которых лесовосстановительные мероприятия осуществляются лицами, указанными в подпункте "а" пункта 6 Правил, государственными (муниципальными) учреждениями, указанными в подпункте "б" пункта 6 Правил):

Порода: Сосна

Возраст, лет: 10

Количество деревьев основных лесных древесных пород, тыс. штук/га: 2,2

Средняя высота, м: 0,9

Объем работ по лесовосстановлению (площадь лесовосстановления, га) (для лесных участков, предназначенных для проведения лесовосстановления, на которых лесовосстановительные мероприятия осуществляются лицами, указанными в подпункте "а" пункта 6 Правил, государственными (муниципальными) учреждениями, указанными в подпункте "б" пункта 6 Правил)

4,8

Проектируемый объем работ по лесовосстановлению (для лесных участков, предназначенных для проведения лесовосстановления, на которых лесовосстановительные мероприятия осуществляются лицами, указанными в подпункте "а" пункта 6 Правил, государственными (муниципальными) учреждениями, указанными в подпункте "б" пункта 6 Правил):

площадь лесовосстановления, га: 4,8

количество жизнеспособных растений основных лесных древесных пород, тыс.штук /га: 2,3

количество жизнеспособных растений основных лесных древесных пород на всей площади, тыс. штук: 11,04

Исполнитель работ по лесовосстановлению:

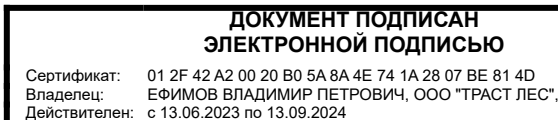

Генеральный директор

Должность (При наличии)

Подпись

Ефимов Владимир Петрович

(Фамилия, имя, отчество -
последнее при наличии)

02.08.2023

Число, месяц, год

АКТ
ОБСЛЕДОВАНИЯ УЧАСТКА
ПРИ ВЫБОРЕ СПОСОБА И ТЕХНОЛОГИИ ЛЕСОВОССТАНОВЛЕНИЯ

1. Лесничество - Кировское
2. Участковое лесничество- Березовское (северная часть)
3. Номер(а) лесного квартала 2
4. Номер (а) лесотаксационного выдела (выделов) 6,30,44
5. Площадь участка, с точностью до 0,0000 га. 4,8
6. План лесного участка (прилагается к акту)
7. Категория площадей участка лесовосстановления вырубка (2021 сентябрь)
вырубка, гарь, иная (год, месяц)
8. Наименование организации и основания возникновения обязательств: договор аренды № 1/3-2014-12 от 24.12.2014 года, лесная декларация № 8-2021 от 08.06.2021 года
(номер договора аренды лесного участка, постоянного (бессрочного) пользования, безвозмездного пользования, сервитута, сервитута, номер лесной декларации, основания для перевода в земли иных категорий)
9. Исходный породный состав участка лесовосстановления, 5С2ЕЗБ
до вырубки, гари, гибели
10. Условия для работы техники:
 - 10.1. Количество пней, шт./га: всего 520, ср. диаметр 32
 - 10.2. Захламленность, куб.м/га отсутствует < 5м³/га
отсутствует - менее 5 куб.м/га, слабая - 5 - 20 куб.м/га, средняя - 20 - 50 куб.м/га, сильная > 50 куб.м/га
 - 10.3. Доступность для работы техники доступна
11. Характеристика природно-климатических и лесорастительных условий лесного участка
 - 11.1. Лесорастительная зона - таежная
 - 11.2. Лесной район - Балтийско - Белозерский
 - 11.3. Целевое назначение лесов - эксплуатационные
 - 11.4. Рельеф - равнинный
 - 11.5. Почва – грубогумусная, среднеподзолистая, супесчаная, равнины с нормальным и ослабленным дренажем
(тип, степень увлажнения, механический состав)
 - 11.6. Тип леса (тип вырубки, тип лесорастительных условий) – ЧС (А2), кипрейный (К)
 - 11.7. Степень задернения почвы средняя -35-40%
(отсутствует - до 10%%, слабая - 11 - 30%%, средняя - 31 - 50%%, сильная > 50%)
12. Характеристика подроста главных (целевых) пород (перечетная ведомость прилагается):
 - 12.1. Средняя высота м,
 - 12.2. Средний возраст лет,
 - 12.3. Количество, всего тыс.шт./га, в том числе по породам:
 - 12.4. Категория густоты
 - 12.5. Распределение по площади
(редкий, средний, густой, равномерное, неравномерное, групповое)
 - 12.6. Жизнеспособность подроста
(жизнеспособный, нежизнеспособный)
13. Характеристика возобновления мягколиственных пород:
 - 13.1. Порода ,
 - 13.2. Количество тыс.шт./га,
 - 13.3. Средняя высота м
14. Источники обсеменения
стены леса
порода, источник: одиночные (шт./га), куртины, полосы, стены леса
15. Характеристика санитарного состояния в связи с отсутствием признаков заселения вредными организмами, обследование участка не проводилось
заселенность вредными организмами, болезни леса
16. Предложения для разработки Проекта лесовосстановления:
 - 16.1. Способ лесовосстановления искусственный
естественный, искусственный
 - 16.2. Главные (целевые) породы сосна
 - 16.3. Срок лесовосстановления май-сентябрь 2024 г
начало, окончание (месяц, год)

17. Необходимость проведения предварительных и сопутствующих мероприятий:
17.1. Очистка вырубki, гари - не проектируется
17.2. Санитарные мероприятия - не проектируется
17.3. Противопожарные мероприятия –минерализованная полоса по периметру участка
17.4. Иные предложения - отсутствуют

Приложение:

1. План лесного участка
2. Перечетная ведомость жизнеспособного подростa.

Обследование проведено:

Исполнитель(и): исполнительный директор: _____ Белобородов А.С. " 31 " июля 2022 г.
должность *подпись* *Ф.И.О.* *Дата*

Согласовано:

Представитель лесничества: лесничий _____ Шлапак И.Я. " 31 " июля 2022 г.
должность *подпись* *Ф.И.О.* *Дата*

Представитель исполнителя:

исполнительный директор: _____ Белобородов А.С. " 31 " июля 2022 г.
должность *подпись* *Ф.И.О.* *Дата*

План участка для проведения лесовосстановления

Лесничество : Кировское

Участковое лесничество: Березовское (северная часть)

Номер(а) лесного квартала: 2

Номер(а) лесотаксационного выдела (выделов): 6-0,1 га., 30-0,5 га., 44-4,2 га.

Площадь участка, с точностью до 0,0000 га. 4,8

Масштаб 1:10 000

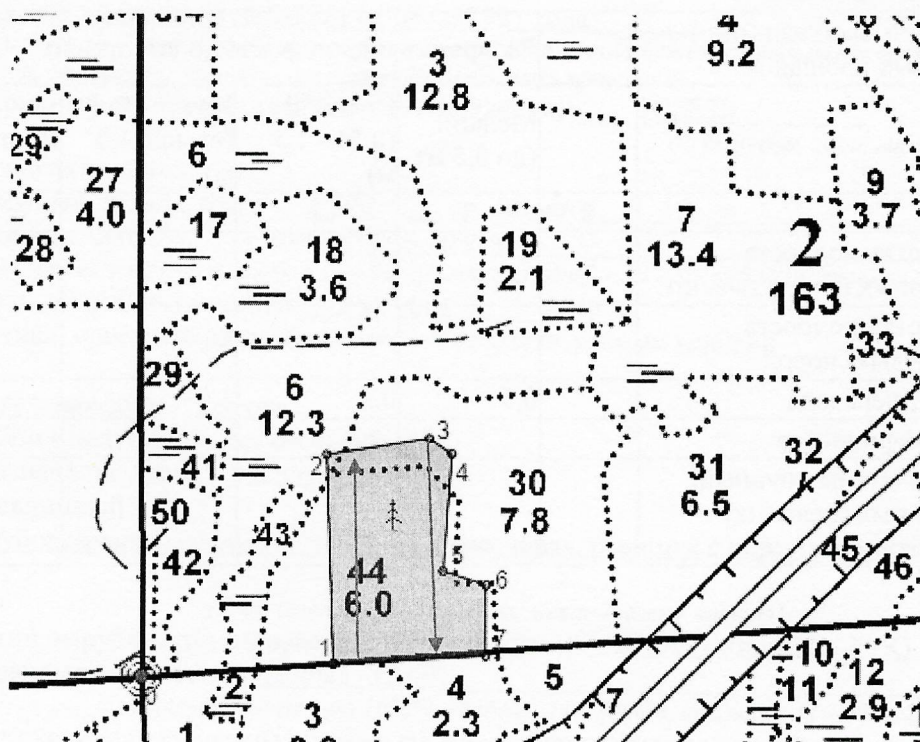

Экспликация объекта

№№	Азимут	Длина, м
Привязка		
0-1	76	251
Основной полигон		
1-2	348	274
2-3	71	136
3-4	114	36
4-5	174	154
5-6	98	59
6-7	170	93
7-1	257	200

Условные обозначения:

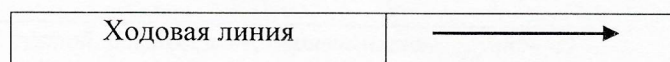

ПЕРЕЧЕТНАЯ ВЕДОМОСТЬ
ЖИЗНЕСПОСОБНОГО ПОДРОСТА ПРИ ОБСЛЕДОВАНИИ
УЧАСТКА № 6/н /2023 ГОД ЛЕСОВОССТАНОВЛЕНИЯ

Лесничество Кировское
Участковое лесничество Березовское (северная часть)
Квартал № 2
Выдел № 6,30,44

Номер пробной площади (п.п.) номера учетных площадок	Порода	Распределение подроста по высоте, шт.				Средняя высота, м	Средний возраст, лет
		Мелкий (до 0,5 м)	Средний (0,51 - 1,5 м)	Крупный (свыше 1,5 м)	Итого		
1	2	3	4	5	6	7	8
Всего по участку подроста мягколиственных пород, тыс. шт.							
Всего по участку подроста главных (целевых) пород							
Коэффициент перевода		0,5	0,8	1,0			
С учетом коэффициента							
Итого в пересчете на крупный, подроста главных (целевых) пород, тыс. штук							

План участка

Лесничество (лесопарк): Кировское
 Участковое лесничество: Березовское (северная часть)
 Урочище (при наличии):
 Номер(а) лесного квартала: 2
 Номер(а) лесотаксационного выдела: 6,30,44
 Масштаб: 1 : 10000

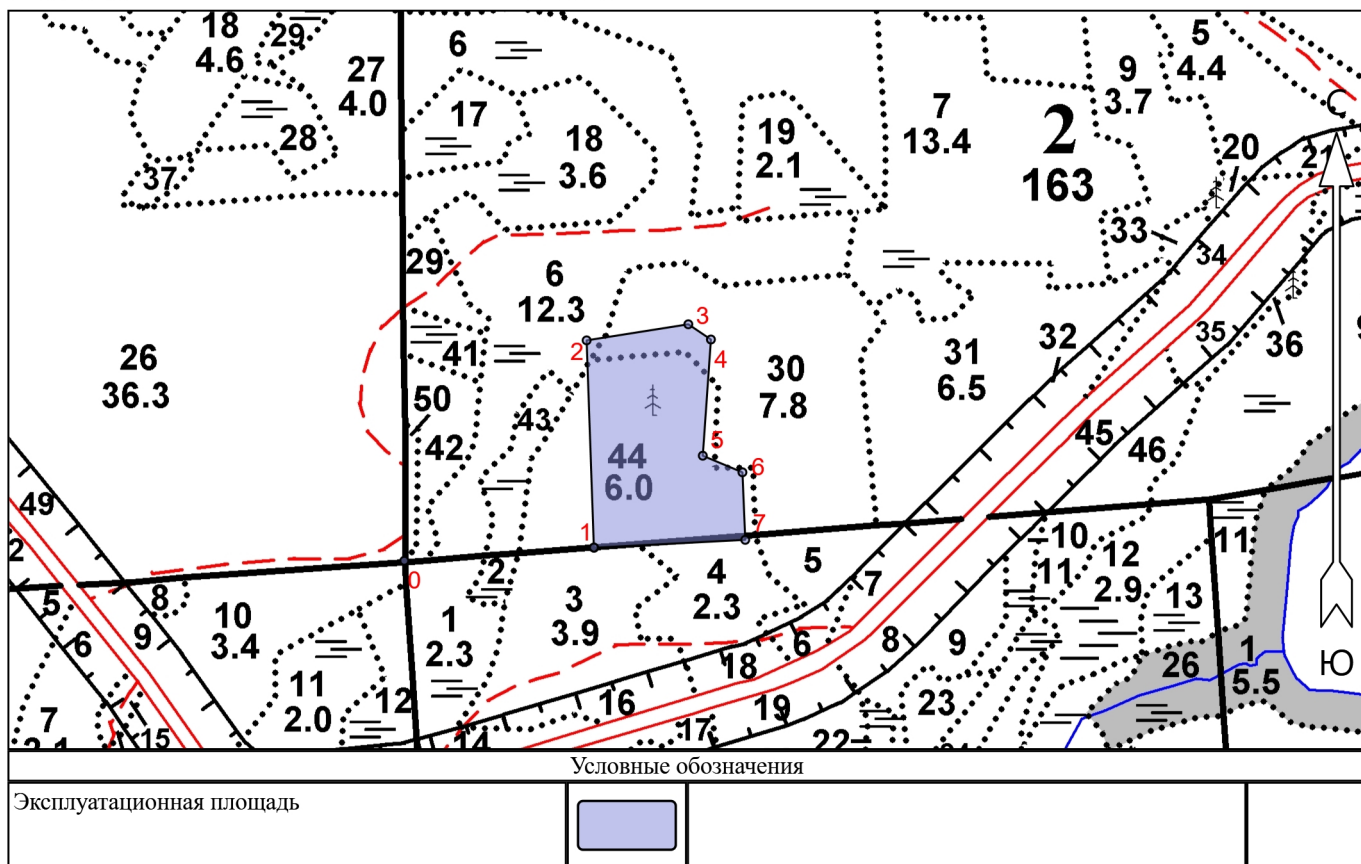

Экспликация участка							
Номера точек	Геодезические координаты*		Азимуты линий	Длина, м			
	Геодезическая долгота (X)	Геодезическая широта (Y)					
Привязка							
0	408652.715	2271297.189	0 - 1	76°	251		
Объект							
Категория земель	Площадь участка, га	Номера точек	Геодезические координаты*		Азимуты линий	Длина, м	
			Геодезическая долгота (X)	Геодезическая широта (Y)			
Основной полигон	4.8	1	408671.667	2271548.102	1 - 2	348°	274
		2	408945.658	2271536.947	2 - 3	71°	136
		3	408967.723	2271671.475	3 - 4	114°	36
		4	408947.749	2271701.508	4 - 5	174°	154
		5	408793.942	2271691.626	5 - 6	103°	57
		6	408772.272	2271744.270	6 - 7	168°	89
		7	408682.949	2271748.520	7 - 1	257°	200