

УТВЕРЖДАЮ:
Защитинский председатель
Комитета по природным ресурсам
должность
Леснического общества
фамилия, имя и отчество (при наличии)
О.И. Защитинский
15.12.2022. дата

Акт
лесопатологического обследования № 081-ПВ-8-22/47

лесных насаждений Волосовского (лесничество)
Ленинградской области (субъект Российской Федерации)

Способ лесопатологического обследования:

| | |
|---------------------|-------------------------------------|
| 1. Визуальный | <input checked="" type="checkbox"/> |
| 2. Инструментальный | <input type="checkbox"/> |

Место проведения

| Участковое лесничество | Урочище (дача) | Квартал | Выдел | Площадь выдела, га | Лесопатологи- ческий выдел | Площадь лесопатологи- ческого выдела, га |
|------------------------|-------------------|---------|-------|-----------------------|-------------------------------|---|
| Редкинское | - | 92 | 42 | 21,50 | 42.10 | 0,33 |

Лесопатологическое обследование проведено на общей площади 0,33 га.

Кадастровый номер участка: б/н

(для участков, предоставленных в постоянное (бессрочное) пользование, аренду)

Документ о праве пользования :

договор аренды от 16.12.2008 №2-2008-12-194-3, заготовка древесины

(тип документа о праве пользования, дата, номер, вид разрешенного использования лесов)

1. Визуальное (рекогносцировочное) лесопатологическое обследование
(раздел включается в акт, в случае проведения лесопатологического обследования
визуальным способом).

Наземное ☒

Дистанционное ☐

1.1 На площади 0,33 га фактическая таксационная характеристика лесного насаждения соответствует
(не соответствует) таксационному описанию (нужное подчеркнуть).

Причины несоответствия _____

Ведомость участков с выявленными несоответствиями приведена в приложении I к Акту

1.2 Лесные насаждения с нарушенной и утраченной устойчивостью выявлены на
площади 0,33 га:

| Участковое лесничество | Урочище (дача) | Квартал | Выдел | Площадь (га) насаждений | | Причины ослабления, повреждения |
|------------------------|-------------------|---------|-------|-------------------------------|-------------------------------|---|
| | | | | с нарушенной устойчивостью | с утраченной устойчивостью | |
| 1 | 2 | 3 | 4 | 5 | 6 | 7 |
| Редкинское | - | 92 | 42 | 0,33 | 0 | УН пожар 1-3 лет СИ (864), Короед-типограф (343). |
| Итого | - | - | - | 0,33 | 0,00 | |

Состояние обследованных лесных насаждений приведено в приложениях 1.1-1.4 к Акту в зависимости
от метода проведения ЛПО.

1.3 В обследованных лесных насаждениях прогнозируется:

| Прогноз | Площадь, га |
|--|-------------|
| 1 | 2 |
| Ослабление лесных насаждений | |
| Усыхание лесных насаждений различной степени | |
| Развитие очагов вредных организмов | |

1.4 Обнаружено загрязнение лесного участка отходами и выбросами:

промышленными ☐

бытовыми ☐

| Вид загрязнения | Размеры загрязнения | | | Объем, куб.м | Площадь загрязнения, га |
|-----------------|---------------------|-----------|-----------|--------------|-------------------------|
| | длина, м | ширина, м | высота, м | | |
| 1 | 2 | 3 | 4 | 5 | 6 |
| - | - | - | - | - | - |

ЗАКЛЮЧЕНИЕ

Оценка текущего санитарного и лесопатологического состояния лесных насаждений, назначенные
профилактические мероприятия по защите лесов, заключение о необходимости проведения
инструментального ЛПО

| Участковое лесничество | Урочище (дача) | Квартал | Выдел | Площадь выдела, га | Лесопатологический выдел | Площадь лесопатологическог о выдела, га | Вид мероприятия | Рекомендуемый срок проведения мероприятия |
|---------------------------|----------------|---------|-------|--------------------|-----------------------------|---|------------------|---|
| 1 | 2 | 3 | 4 | 5 | 6 | 7 | 8 | 9 |
| Редкинское | | 92 | 42* | 21,50 | 42 10 | 0,33 | СОМ не требуется | 2022-2024 год |

*Согласно статье 19 постановления Правительства РФ от 9.12.2020 № 2047 "Об утверждении правил санитарной безопасности в лесах" мероприятия по предупреждению распространения вредных организмов осуществляются в сильно ослабленных, усыхающих и погибших насаждениях. Насаждение, расположенное в выделе 42 квартала 92 Редкинского участкового лесничества Волосовского лесничества Ленинградской области является ослабленным насаждением (СКС = 1,79), в которых согласно действующему законодательству мероприятия по предупреждению распространения вредных организмов не осуществляются.

Дата проведения обследования 28.10.2022

Дата составления документа 28.11.2022

Исполнитель работ по проведению лесопатологического обследования:

Фамилия, имя и отчество (при наличии) Петров А.В.

Организация Филиал ФБУ "Рослесозащита" - "Центр защиты леса Ленинградской области"

Должность инженер-лесопатолог Подпись

Телефон 8 (812) 552-73-55

Ведомость участков леса с выявленными несоответствиями таксационным описаниям

Субъект Российской Федерации
Участковое лесничество

Ленинградская область
Редкинское

Лесничество
Урочище (лесная дача)

Вологовское

| Условные обозначения: | | | | | | | | | | | | | | | | | | | | | | | |
|------------------------------------|----------------|--------------|--------------------|--------------------------|--------------------------|-----|----|---|------------------|----------------------------------|--|-----------------------------|-------------------|---------------------|----------|---------|---------|-----------------|-----------------|-------------------|--|---------------------------|--|
| 1 | 2 | 3 | 4 | 5 | 6 | ОЗУ | | | Источники данных | Номер лесопатологического выдела | Площадь лесопатологического выдела, га | Таксационная характеристика | | | | | | | | | | Заложено пробных площадей | |
| Под проведения лесозастроительства | Номер квартала | Номер выдела | Площадь выдела, га | Целевое назначение лесов | Категория защитных лесов | 7 | 8 | 9 | 10 | состав | порода | возраст, лет | средняя высота, м | средний диаметр, см | тип леса | полнота | бонитет | запас, куб м/га | количество, шт. | Общая площадь, га | | | |
| | | | | | | | ТО | х | х | | | | | | | | | | | | | | |
| | | | | | | | Ф | | | | | | | | | | | | | | | | |

Условные обозначения:

ТО - таксационные описания

Ф - фактическая характеристика лесного насаждения

Исполнитель работ по проведению лесопатологического обследования:

Фамилия, имя и отчество (при наличии)

Петров А.В.

Подпись

Дата составления документа

28.11.2022

Абрис участка
Волосовское лесничество
Редкинское участковое лесничество
Кв. 92, выд. 42, лп. выд. 42.10, площадь лп. выд. 0,33 га.

Масштаб 1: 10000

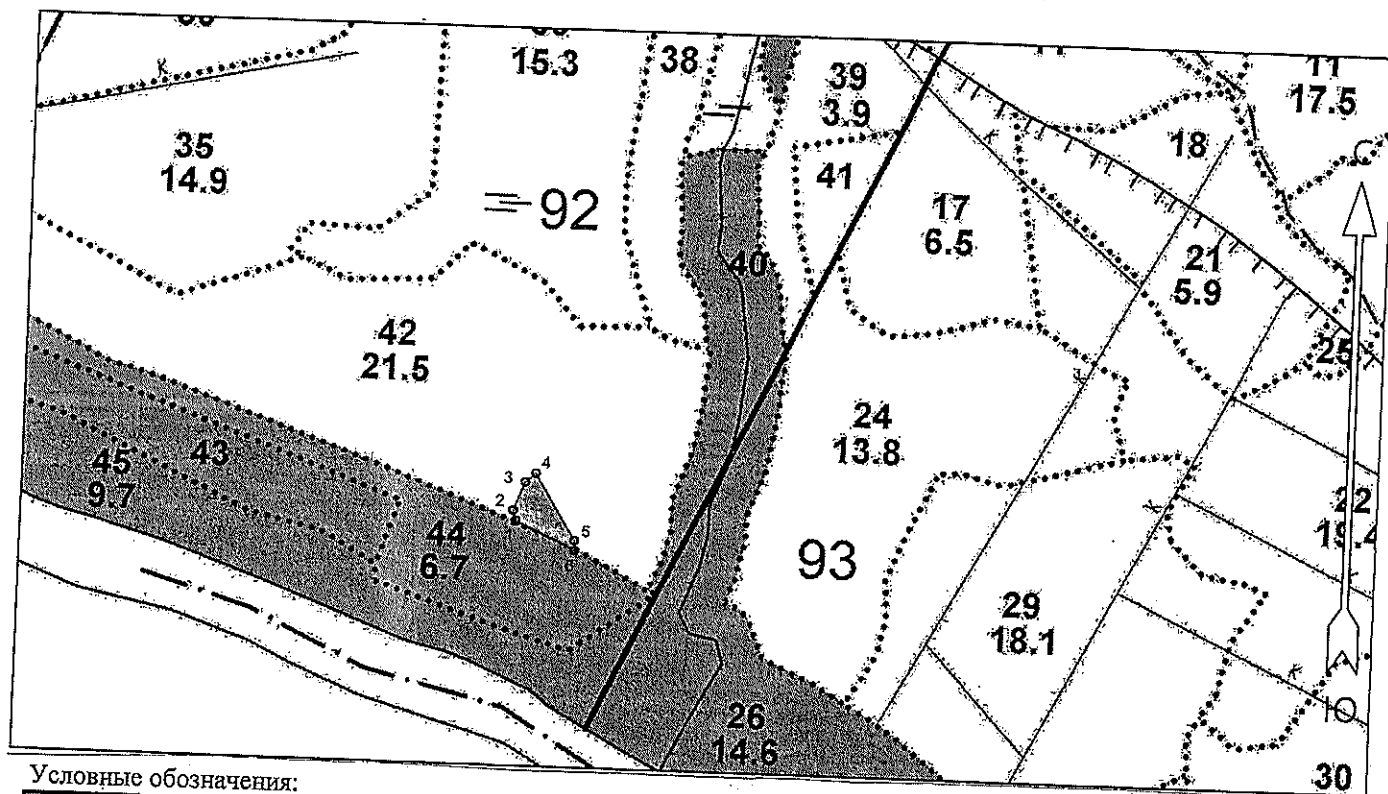

Условные обозначения:

- СОМ не требуется

| N квартала | N выдела | N лесопато логическ ого выдела | Размеры ленты (круговой площадки) перечета. | | | | | Координаты начала, конца и поворотных точек лент перечета/центров круговых площадок перечета |
|---------------|-------------|--|---|----------|--------------|--------------|-----------------|---|
| | | | N ленты (площад ки) | длина, м | ширина, м | радиус, м | площа дь, га | |
| 92 | 42 | 42.10 | | | | | 0,33 | |
| | | | | | | | | |
| | | | | | | | | |

Пространственное размещение лесопатологических выделов
(включается в Акт при выделении лесопатологических
выделов, для указания пространственного расположения
поврежденных и погибших насаждений)

| Номера точек | Координаты | | Длина, м |
|--------------|-------------|-------------|----------|
| 1-2 | 59.17077601 | 28.94445932 | 15 |
| 2-3 | 59.170901 | 28.94438405 | 41 |
| 3-4 | 59.1712446 | 28.94464361 | 18 |
| 4-5 | 59.17135191 | 28.94487628 | 104 |
| 5-6 | 59.1705572 | 28.94583312 | 13 |
| 6-1 | 59.17044136 | 28.94584987 | 88 |

Исполнитель работ по проведению лесопатологического обследования:

Фамилия, имя и отчество (при наличии)

Петров А.В.

Подпись



Дата составления документа

28.11.2022