

## Проект лесовосстановления на лесном участке № 12 / 2022 год

Лесовосстановление: искусственное (естественное, искусственное, комбинированное)

Субъект Российской Федерации: Ленинградская область

Лесной район: Балтийско-Белозерский таежный район

### Характеристика местоположения лесного участка:

Лесничество: Лодейнопольское

Участковое лесничество: Пирозерское

Урочище:

№ Квартала: 93

№ Выдела: 11,18,19,24,29,40,41

Площадь лесного участка, га: 13,8

(исходные данные для проекта лесовосстановления: материалы обследования лесного участка при выборе способа лесовосстановления, план лесного участка, масштаб 1:10 000 прилагаются к проекту лесовосстановления)

### Характеристика лесорастительных условий лесного участка:

Рельеф участка (уклон): равнинный с нормальным дренажем

Гидрологические условия (увлажнение): почвы свежие, КС С2, ЧВ В3, ЧС В2, КС В2

Почва: супесчаные и суглинистые подзолистые

### Характеристика площадей лесного участка:

вырубка 2021 года

(вырубки, гари, прогалины, иные не занятые лесными насаждениями или предназначенные для лесовосстановления земли)

### Характеристика вырубки:

Количество пней, тыс. штук/га: 0,54

Характер и размещение оставленных деревьев и кустарников (куртины, полосы, групповое, равномерное): нет

Степень задернения почвы (слабая, средняя, сильная): средняя

Степень минерализации почвы (% от площади лесного участка): 0%

Состояние очистки от порубочных остатков и валежника (захламленность, м3): отсутствует (до 5 м.куб/га)

а) отсутствует (до 5 м3/га); б) слабая (5-20 м3/га); в) средняя (20-50 м3/га); г) сильная (более 50 м3/га).

Категория доступности для техники: доступная

а) доступная;

б) требуется узкополосная расчистка без корчевки пней;

в) требуется узкополосная расчистка;

г) требуется широкополосная расчистка с корчевкой пней.

### Характеристика имеющихся подроста и молодняка лесных древесных пород:

Нет подроста и молодняка

### Проектируемый способ лесовосстановления:

искусственное лесовосстановление

(естественное лесовосстановление, искусственное лесовосстановление, комбинированное лесовосстановление (посев, посадка))

**Обоснование проектируемого способа лесовосстановления основных лесных древесных пород восстанавливаемых лесов с учетом особенностей производства работ в различных категориях защитных лесов и особо защитных участках лесов (для лесных участков, предназначенных для проведения лесовосстановления, на которых лесовосстановительные мероприятия осуществляются лицами, указанными в подпункте "а" пункта 6 Правил, государственными (муниципальными) учреждениями, указанными в подпункте "б" пункта 6 Правил)**

отсутствие предварительного возобновления жизнеспособным подростом и молодняком ценных древесных пород.

**Сроки и технологии (методы) выполнения работ по лесовосстановлению (для лесных участков, предназначенных для проведения лесовосстановления, на которых лесовосстановительные мероприятия осуществляются лицами, указанными в подпункте "а" пункта 6 Правил, государственными (муниципальными) учреждениями, указанными в подпункте "б" пункта 6 Правил)**

весна 2023 год. Частичная обработка почвы бороздами глубиной до 30 см трактором ТДТ-55 в сцепке с плугом ПКЛ-70 в бесснежный период 2022 года; посадка семян под меч Колесова в два пласта; расстояние между рядами 4-6 м, в рядах 0,8-0,9 м.

**Сроки и технологии (методы) выполнения работ по агротехническим уходам (для лесных участков, предназначенных для проведения лесовосстановления, на которых лесовосстановительные мероприятия осуществляются лицами, указанными в подпункте "а" пункта 6 Правил, государственными (муниципальными) учреждениями, указанными в подпункте "б" пункта 6 Правил)**

Ручная оправка растений от завала травой и почвой - однократно; уничтожение травянистой и древесной растительности в рядах культур - одно-двукратно; дополнение лесных культур - однократно (в случае приживаемости менее 85,0% от проектируемой).

**Сроки и технологии (методы) выполнения работ по лесоводственным уходам (для лесных участков, предназначенных для проведения лесовосстановления, на которых лесовосстановительные мероприятия осуществляются лицами, указанными в подпункте "а" пункта 6 Правил, государственными (муниципальными) учреждениями, указанными в подпункте "б" пункта 6 Правил)**

по мере необходимости.

### Требования к используемому для лесовосстановления посадочному (посевному) материалу:

Порода: ель европейская

Вид посадочного материала (сеянцы, саженцы с открытой (закрытой) корневой системой, селекционная категория происхождения семян, лесосеменной район): стандартные сеянцы ели европейской с ОКС из питомника Лодейнопольского лесничества

Возраст, лет: 3

Высота, см: 12

Диаметр корневой шейки, мм: 2 мм.

**Характеристика посевного материала:**

**Требования к молоднякам, площади которых подлежат отнесению к землям, на которых расположены леса, для признания работ по лесовосстановлению выполненными (для лесных участков, предназначенных для проведения лесовосстановления, на которых лесовосстановительные мероприятия осуществляются лицами, указанными в подпункте "а" пункта 6 Правил, государственными (муниципальными) учреждениями, указанными в подпункте "б" пункта 6 Правил):**

Порода: ель европейская

Возраст, лет: 9

Количество деревьев основных лесных древесных пород, тыс. штук/га: 2,0

Средняя высота, м: 0,7

**Объем работ по лесовосстановлению (площадь лесовосстановления, га) (для лесных участков, предназначенных для проведения лесовосстановления, на которых лесовосстановительные мероприятия осуществляются лицами, указанными в подпункте "а" пункта 6 Правил, государственными (муниципальными) учреждениями, указанными в подпункте "б" пункта 6 Правил)**

13,8

**Проектируемый объем работ по лесовосстановлению (для лесных участков, предназначенных для проведения лесовосстановления, на которых лесовосстановительные мероприятия осуществляются лицами, указанными в подпункте "а" пункта 6 Правил, государственными (муниципальными) учреждениями, указанными в подпункте "б" пункта 6 Правил):**

площадь лесовосстановления, га: 13,8

количество жизнеспособных растений основных лесных древесных пород, тыс. штук /га: 3

количество жизнеспособных растений основных лесных древесных пород на всей площади, тыс. штук /га: 41,4

**Исполнитель работ по лесовосстановлению:**

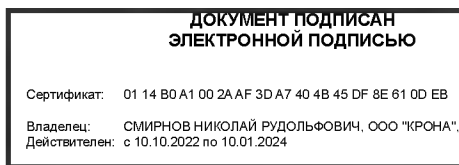

Генеральный директор

Должность (При наличии)

Подпись

Смирнов Николай  
Рудольфович

(Фамилия, имя, отчество - последнее при наличии)

25.10.2022

Число, месяц, год

**КАРТОЧКА**  
ОБСЛЕДОВАНИЯ УЧАСТКА № \_\_\_\_\_ / 2022 ГОД  
ПРИ ВЫБОРЕ СПОСОБА И ТЕХНОЛОГИИ ЛЕСОВОССТАНОВЛЕНИЯ

1. Лесничество Лодейнопольское
2. Участковое лесничество Пирозерское
3. Дача, тех. участок -
4. Номер квартала 93
5. Номер выдела 11, 18, 19, 24, 29, 40, 41
6. Площадь участка, с точностью до 0,1 га 13,8 га
7. План участка (прилагается к Карточке)
8. Категория площади лесовосстановления вырубка 2021 года  
вырубка, гарь, иная (год, месяц)
9. Исходный породный состав участка лесовосстановления, выд.11 – 4Ос3Б3Е, выд.18 – 10Е | Ос | Б, выд.19 – 8Е2Ос, выд.24 – 5Е3Б2Ос | С | Е, выд.29 – 4Б4Ос2Е, выд.40 – 7Ос1Б2Е, выд.41 – 6Б3Ос1Е+Е  
до вырубки, гари, гибели
10. Условия для работы техники:
  - 10.1. Количество пней, шт./га: всего до 600 шт/га, ср. диаметр 32 см
  - 10.2. Захламленность, куб.м/га 4 куб/га – отсутствует.  
отсутствует - менее 5 куб.м/га, слабая - 5 - 20 куб.м/га, средняя - 20 - 50 куб.м/га, сильная > 50 куб.м/га
  - 10.3. Доступность для работы техники не ограничена (ТДТ-55 в сцепе с плугом ПКЛ-70)
11. Характеристика природно-климатических и лесорастительных условий лесного участка
  - 11.1. Лесорастительная зона Таёжная
  - 11.2. Лесной район Балтийско-Белозерский таёжный район
  - 11.3. Целевое назначение лесов эксплуатационные
  - 11.4. Рельеф равнинный
  - 11.5. Почва супесчаные и суглинистые подзолистые почвы.  
тип, степень увлажнения, механический состав
  - 11.6. Тип леса (тип вырубки, тип лесорастительных условий) выд.11, 24, 40, 41 - ельник кисличный С2, выд.18 – ельник черничный влажный В3, выд.19 – ельник черничный свежий В2, выд.29 – сосняк кисличный В2.
  - 11.7. Степень задернения почвы моховой, травянистый покров; степень задернения средняя (40%).  
отсутствует - до 10%%, слабая - 11 - 30%, средняя - 31 - 50%%, сильная > 50%%
12. Характеристика подроста главных (целевых) пород (перечетная ведомость прилагается): отсутствует
  - 12.1. Средняя высота - м,
  - 12.2. Средний возраст - лет,
  - 12.3. Количество, всего - тыс.шт./га, в том числе по породам -
  - 12.4. Категория густоты -  
редкий, средний, густой

- 12.5. Распределение по площади           
равномерное, неравномерное, групповое
- 12.6. Жизнеспособность подроста           
жизнеспособный, нежизнеспособный
13. Характеристика возобновления мягколиственных пород:
- 13.1. Порода         , 13.2. Количество          тыс.шт./га,  
13.3. Средняя высота          м
14. Источники обсеменения          - .  
порода, источник: одиночные (шт./га), куртины, полосы, стены леса
15. Характеристика санитарного состояния          *в связи с отсутствием на  
восстанавливаемой площади признаков заселения вредных организмов,  
обследование на лесном участке не проводилось.*  
заселенность вредными организмами, болезни леса
16. Предложения для разработки Проекта лесовосстановления:
- 16.1. Способ лесовосстановления искусственный  
естественный, искусственный (лесные культуры), комбинированный
- 16.2. Главные (целевые) породы ель европейская
- 16.3. Срок лесовосстановления май 2023 г. – май 2030 г.  
начало, окончание (месяц, год)
17. Необходимость проведения предварительных и сопутствующих мероприятий:
- 17.1. Очистка вырубки, гари не требуется
- 17.2. Санитарные не требуются
- 17.3. Противопожарные по необходимости.
- 17.4. Иные предложения провести подготовку почвы под посадку лесных культур летом 2022 года.

Исполнитель:          *Дубровина Н.Н.* " 30 " августа 2022 г.  
Пом. инженера по л.с.р.          подпись          Ф.И.О.

ПЛАН  
 участка в квартале 93 выдел 11, 18, 19, 24, 40, 41, 29  
 по Тервеническому участковому лесничеству  
 2022 год

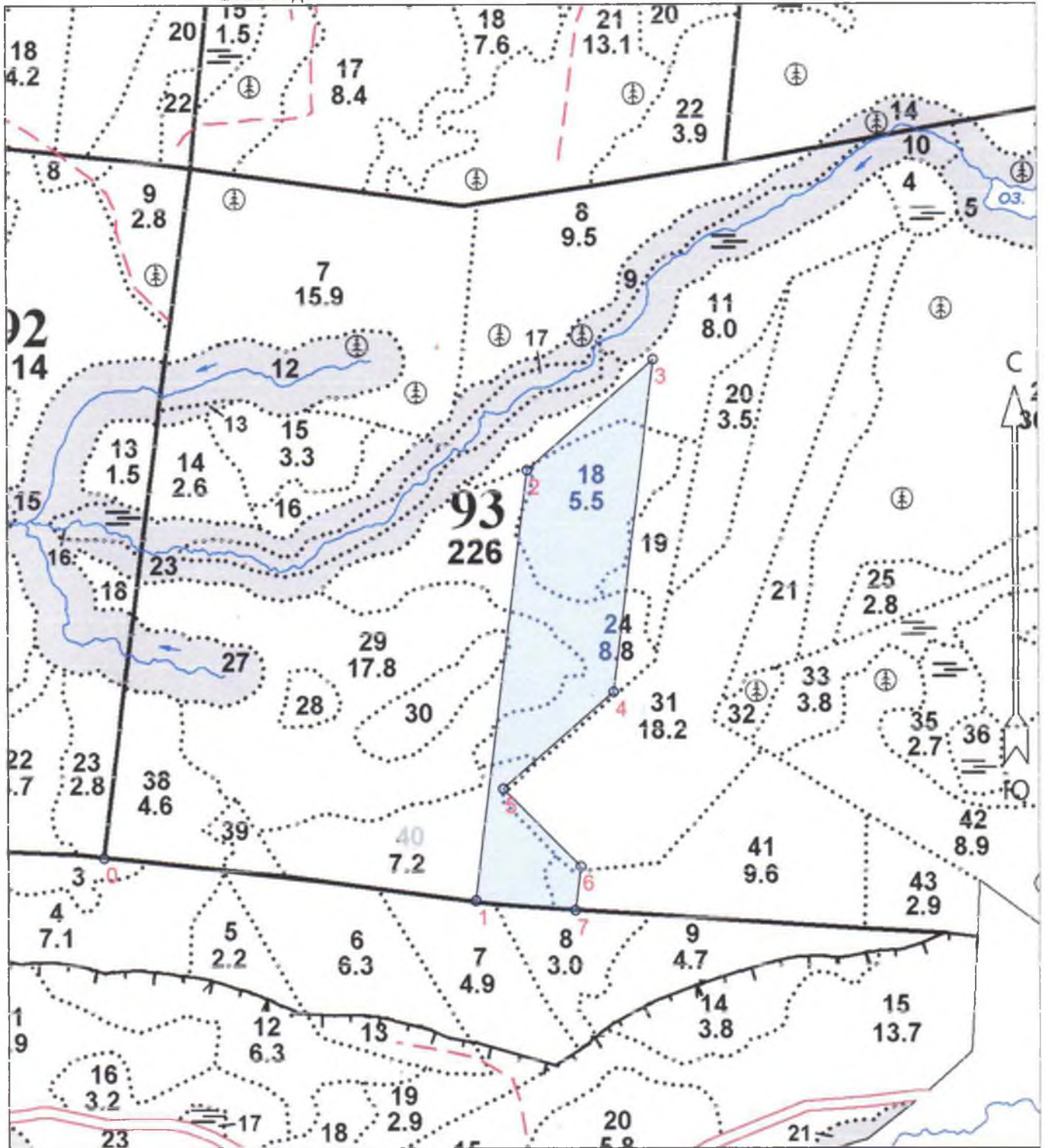

Общая площадь: 13.8  
 Эксплуатационная площадь: 13.8  
 Масштаб: 1 : 10000  
 Выполнил: *Дубр*

Условные обозначения:  
 Эксплуатационный участок

Дубровина Н.Н.

№№	Направление	Румбы	Длина, м				
0 - 1	СВ	83° 30'	650.0	5 - 6	ЮВ	58° 00'	190.0
1 - 2	СЗ	6° 00'	750.0	6 - 7	ЮВ	6° 00'	77.0
2 - 3	СВ	36° 00'	292.0	7 - 1	ЮЗ	82° 30'	174.0
3 - 4	ЮВ	6° 00'	580.0				
4 - 5	ЮЗ	36° 00'	255.0				