

**Проект лесовосстановления
на лесном участке № 7/дог.164/весна 2023 / 2022 год**

Лесовосстановление: искусственное (естественное, искусственное, комбинированное)

Субъект Российской Федерации: Ленинградская область

Лесной район: Южно-таежный район европейской части Российской Федерации

Характеристика местоположения лесного участка:

Лесничество: Тихвинское

Участковое лесничество: Хундольское

Урочище:

№ Квартала: 136

№ Выдела: 36-5,3га;44-0,4га;41-0,3га;35-0,2га

Площадь лесного участка, га: 6,2

(исходные данные для проекта лесовосстановления: материалы обследования лесного участка при выборе способа лесовосстановления, план лесного участка, масштаб 1:10 000 прилагаются к проекту лесовосстановления)

Характеристика лесорастительных условий лесного участка:

Рельеф участка (уклон): равнины с нормальным и ослабленным дренажем

Гидрологические условия (увлажнение): свежие

Почва: грубогумусные средне и сильно подзолистые, супесчаные

Характеристика площадей лесного участка:

Арендатор лесного участка - ЗАО «Тихвинский КЛПХ»,

дог.аренды - 2-2008-12-164-3 от 16.12.2008 г., Декларация - №31-2022 от 15.07.2022, Вырубка 2022г.

(вырубки, гари, прогалины, иные не занятые лесными насаждениями или предназначенные для лесовосстановления земли)

Характеристика вырубки:

Количество пней, тыс. штук/га: 0,5

Характер и размещение оставленных деревьев и кустарников (куртины,

полосы, групповое, равномерное): отсутствуют

Степень задернения почвы (слабая, средняя, сильная): слабая

Степень минерализации почвы (% от площади лесного участка): 0%

Состояние очистки от порубочных остатков и валежника (захламленность, м3): слабая (5 - 20 м.куб/га)

а) отсутствует (до 5 м3/га); б) слабая (5-20 м3/га); в) средняя (20-50 м3/га); г) сильная (более 50 м3/га).

Категория доступности для техники: доступная

а) доступная;

б) требуется узкополосная расчистка без корчевки пней;

в) требуется узкополосная расчистка;

г) требуется широкополосная расчистка с корчевкой пней.

Характеристика имеющихся подроста и молодняка лесных древесных пород:

Нет подроста и молодняка

Проектируемый способ лесовосстановления:

искусственное лесовосстановление

(естественное лесовосстановление, искусственное лесовосстановление, комбинированное лесовосстановление (посев, посадка))

Обоснование проектируемого способа лесовосстановления основных лесных древесных пород восстанавливаемых лесов с учетом особенностей производства работ в различных категориях защитных лесов и особо защитных участках лесов (для лесных участков, предназначенных для проведения лесовосстановления, на которых лесовосстановительные мероприятия осуществляются лицами, указанными в подпункте "а" пункта 6 Правил, государственными (муниципальными) учреждениями, указанными в подпункте "б" пункта 6 Правил)

Натурное обследование участка после проведения лесозаготовительных работ. Нормативная документация: Правила лесовосстановления, приказ от 29.12.2021 №1024

Сроки и технологии (методы) выполнения работ по лесовосстановлению (для лесных участков, предназначенных для проведения лесовосстановления, на которых лесовосстановительные мероприятия осуществляются лицами, указанными в подпункте "а" пункта 6 Правил, государственными (муниципальными) учреждениями, указанными в подпункте "б" пункта 6 Правил)

Подготовка почвы на площади: 6,2 га; механизированная бороздами, 2022 г. осень, ТДТ 55 с плугом ПКЛ-70, 15-20 см; ручная посадка сеянцами в откос борозды под меч Колесова, весна 2023

Сроки и технологии (методы) выполнения работ по агротехническим уходам (для лесных участков, предназначенных для проведения лесовосстановления, на которых лесовосстановительные мероприятия осуществляются лицами, указанными в подпункте "а" пункта 6 Правил, государственными (муниципальными) учреждениями, указанными в подпункте "б" пункта 6 Правил)

1-й уход (2024 год) - дополнение по необходимости, уничтожение травянистой растительности; 2-й уход (2025 год) - уничтожение травянистой растительности

Сроки и технологии (методы) выполнения работ по лесоводственным уходам (для лесных участков, предназначенных для проведения лесовосстановления, на которых лесовосстановительные мероприятия осуществляются лицами, указанными в подпункте "а" пункта 6 Правил, государственными (муниципальными) учреждениями, указанными в подпункте "б" пункта 6 Правил)

3-й уход (2027 год) - вырубка поросли лиственных пород в рядах и междурядах, шириной 3 м.; 4-й уход (2030 год) - вырубка поросли лиственных пород в рядах и междурядах, шириной 3 м.

Требования к используемому для лесовосстановления посадочному (посевному) материалу:

Порода: сосна обыкновенная

Вид посадочного материала (сеянцы, саженцы с открытой (закрытой) корневой системой, селекционная категория происхождения семян, лесосеменной район): стандартные сеянцы Сосны обыкновенной 2-х лет нормального происхождения.

Возраст, лет: 2

Высота, см: 12

Диаметр корневой шейки, мм: 2 мм.

Характеристика посевного материала:

Порода:

Класс качества семян:

Селекционная категория:

Место происхождения (лесосеменной район):

Требования к молоднякам, площади которых подлежат отнесению к землям, на которых расположены леса, для признания работ по лесовосстановлению выполненными (для лесных участков, предназначенных для проведения лесовосстановления, на которых лесовосстановительные мероприятия осуществляются лицами, указанными в подпункте "а" пункта 6 Правил, государственными (муниципальными) учреждениями, указанными в подпункте "б" пункта 6 Правил):

Порода: сосна обыкновенная

Возраст, лет: 10

Количество деревьев основных лесных древесных пород, тыс. штук/га: 2

Средняя высота, м: 1

Объем работ по лесовосстановлению (площадь лесовосстановления, га) (для лесных участков, предназначенных для проведения лесовосстановления, на которых лесовосстановительные мероприятия осуществляются лицами, указанными в подпункте "а" пункта 6 Правил, государственными (муниципальными) учреждениями, указанными в подпункте "б" пункта 6 Правил)

6,2

Проектируемый объем работ по лесовосстановлению (для лесных участков, предназначенных для проведения лесовосстановления, на которых лесовосстановительные мероприятия осуществляются лицами, указанными в подпункте "а" пункта 6 Правил, государственными (муниципальными) учреждениями, указанными в подпункте "б" пункта 6 Правил):

площадь лесовосстановления, га: 6,2

количество жизнеспособных растений основных лесных древесных пород, тыс. штук /га: 4

количество жизнеспособных растений основных лесных древесных пород на всей площади, тыс. штук /га: 24,8

Исполнитель работ по лесовосстановлению:

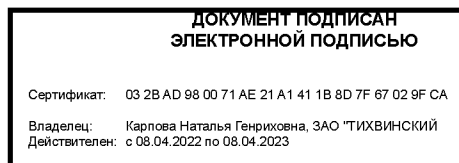

инженер ПТО

Должность (При наличии)

Подпись

Карпова Наталья
Генриховна

(Фамилия, имя, отчество - последнее
при наличии)

22.11.2022

Число, месяц, год

АКТ

ОБСЛЕДОВАНИЯ УЧАСТКА ПРИ ВЫБОРЕ СПОСОБА И ТЕХНОЛОГИИ ЛЕСОВОССТАНОВЛЕНИЯ

Арендатор лесного участка

ЗАО «Тихвинский КЛПХ»

№ проекта 7

по декларации №

31-2022 от

15.07.2022

1. Лесничество : Тихвинское
2. Участковое лесничество : Хундольское
3. Дача, тех. участок : нет
4. Номер квартала : 136
5. Номер выдела : 36-5,3га;44-0,4га;41-0,3га;35-0,2га

6. Площадь участка (с точностью до 0,1га) : 6,2
7. План участка (прилагается к карточке)
8. Категория площади : Вырубка 2022 г.
9. Исходный породный состав участка лесовосстановления :

36- 6С1ЕЗБ;44-7Б2С1Е+Ос; 41-7Б2С1Е+Ос;35- 6С1ЕЗБ

10. Условия для работы техники :

- 10.1. Количество пней, шт/га : 500 , ср диаметр : 24
10.2. Захламлённость, куб м/га : слабая (5 - 20 м.куб/га)
10.3. Доступность для работы техники : доступная

11. Характеристика природно-климатических и лесорастительных условий лесного участка

- 11.1. Лесорастительная зона : Таёжная
11.2. Лесной район : Балтийско-Белозерский таёжный район
11.3. Целевое назначение лесов : эксплуатационные леса

11.4. Рельеф : равнины с нормальным и ослабленным дренажем

11.5. Почва : грубогумусные средне и сильно подзолистые, супесчаные

11.6. Увлажнение свежие

11.7. Тип леса (тип вырубки, тип лесораст. условий) : 35,36-чса2;44,41-чсв2;

11.8. Степень задернения почвы : слабая

(отсутствует - до 10%, слабая - 11-30%. Средняя 31-50%, сильная > 50%)

11.9. Характер и размещение оставленных деревьев : отсутствуют

11.10. Степень минерализации почвы (% от площади участка) : 0

12. Характеристика подроста главных (целевых) пород :

Состав подроста

- 12.1. Средняя высота, м : _____
12.2. Средний возраст, лет : _____
12.3. Количество - всего тыс.шт/га _____ , в тч по породам :
Сосна
Ель

12.4. Категория густоты :

12.5. Распределение по площади : _____

12.6. Жизнеспособность подроста : _____

13. Характеристика возобновления мягколиственных пород :

13.1. Порода : _____

13.2. Количество - т.шт/га : _____

13.3. Средняя высота, м : _____

14. Источники обсеменения : _____ стены леса

15. Характеристика санитарного состояния :

в связи с отсутствием на восстанавливаемой площади признаков заселения вредных организмов, обследование на лесном участке не проводилось

16. Предложения для разработки Проекта лесовосстановления :

16.1. Способ лесовосстановления :

искусственное

Метод содействия

16.2. Главные (целевые) породы :

сосна обыкновенная

16.3. Срок лесовосстановления :

весна 2023 г.

16.4. Обоснование способа
лесовосстановления :

*Натурное обследование участка после проведения
лесозаготовительных работ. Нормативная документация:
Правила лесовосстановления, приказ от 29.12.2021 №1024*

17. Необходимость проведения предварительных и сопутствующих мероприятий :

17.1. Очистка вырубki, гари :

не требуется

17.2. Санитарные :

не требуется

17.3. Противопожарные :

создание мин.полос по периметру участка

17.4. Другие предложения :

не требуется

Исполнитель : специалист по учёту лесосырья

должность

подпись

Карпова Н.Г.

ФИО

27.10.2022

дата

Согласовано:

Представитель
лесничества:

Иванов И.И.

должность

подпись

Сиверова В.В.

ФИО

27.10.2022

дата

Представитель
арендатора:

специалист по учёту лесосырья

должность

подпись

Карпова Н.Г.

ФИО

27.10.22

дата

**ПРОЕКТ
ЛЕСОВОССТАНОВЛЕНИЯ
(создание лесных культур)
весна 2023**

Главная порода - сосна обыкновенная
Вид культур - сплошные

Арендатор лесного участка - ЗАО «Тихвинский КЛПХ»; дог.аренды - 2-2008-12-164-3 от 16.12.2008 г.
Декларация - №31-2022 от 15.07.2022
Площадь участка - 6.2

План участка

Лесничество - Тихвинское
Участковое лесничество - Хундольское
Номер лесного квартала - 136
Номер(а) лесотаксационного выдела - 36-5,3га;44-0,4га;41-0,3га;35-0,2га
Масштаб - 1:10000

Экспликация участка

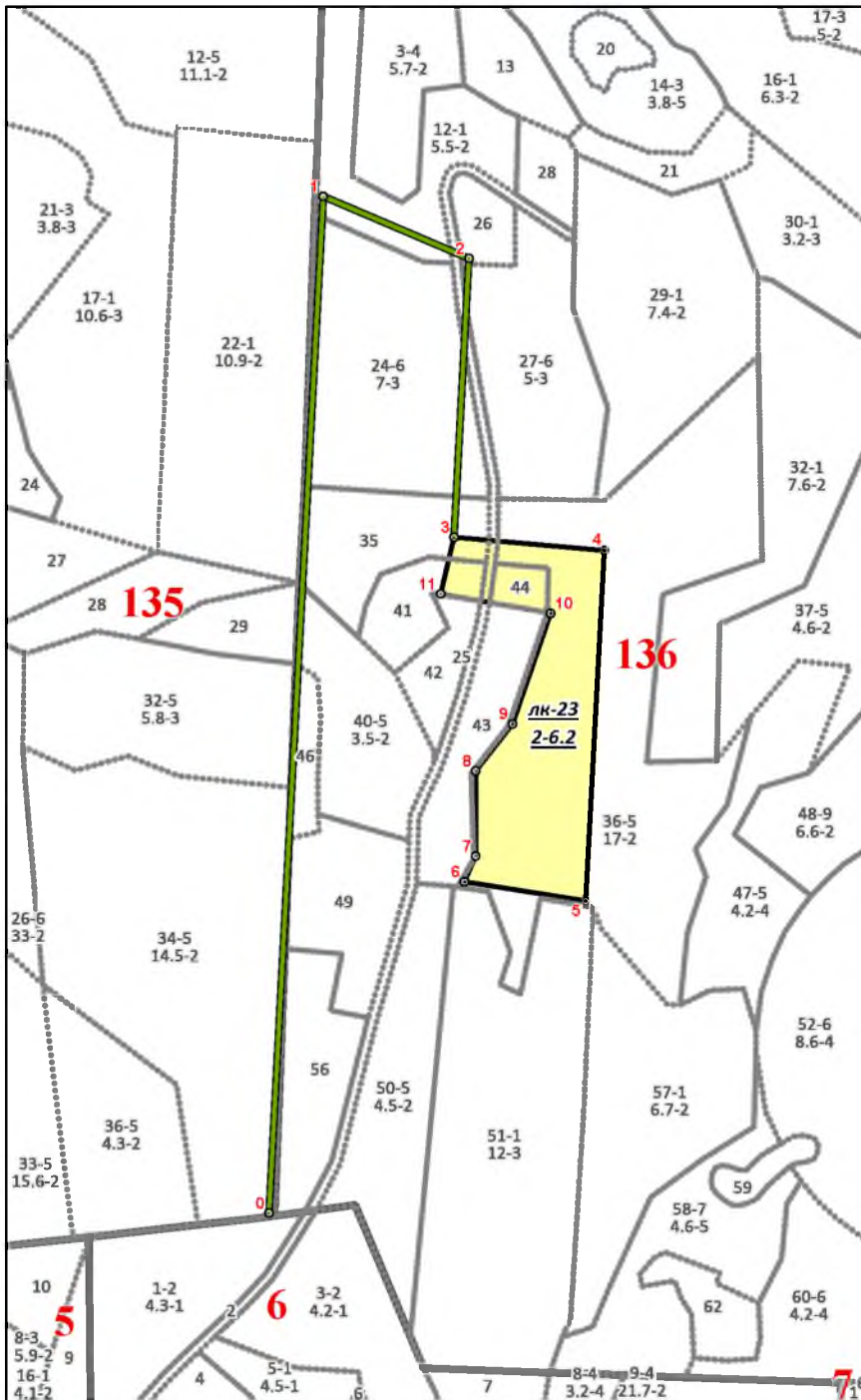

Номера точек	Долгота	Широта	Направление (азимут), гр	Длина, м
0 - 1	34,0744	59,99273	351	1349
1 - 2	34,07608	60,00481	101	210
2 - 3	34,07952	60,00405	171	370
Лесосека				
3 - 4	34,07906	60,00073	83	200
4 - 5	34,08262	60,00054	171	465
5 - 6	34,08205	59,99638	267	163
6 - 7	34,07917	59,99663	12	37
7 - 8	34,07945	59,99693	348	113
8 - 9	34,07948	59,99795	26	79
9 - 10	34,08037	59,9985	7	155
10 - 11	34,08132	59,99981	268	148
11 - 3	34,07872	60,00006	3	77

Пл_общая,га
6,2