

Проектируемый объем работ по лесоразведению:

Площадь лесоразведения, га: 0,5

Количество жизнеспособных растений основных лесных древесных пород, тыс. шт./га: 2

Количество жизнеспособных растений основных лесных древесных пород на всей площади, тыс. шт: 1,1

Виды работ по формированию жизнеспособных растений основных лесных древесных пород в проектируемом количестве: 1-3-ий годы - одно-двух кратный агротехнический уход, 4-8-ой годы - агротехнический уход по рекомендации Гатчинского лесничества

Противопожарные мероприятия - создание минерализованных полос, протяженность 673 м

Уходы за минполосами 1 раз в год, первые три года после посадки.

В следующие года по рекомендации Гатчинского лесничества

Исполнитель(и):

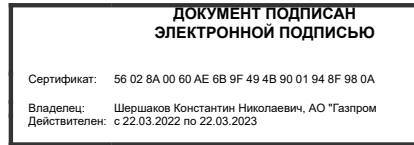

Должность (При наличии)

Подпись

Шершаков Константин Николаевич
(Фамилия, имя, отчество - последнее при наличии)

13.09.2022

Число, месяц, год

Субъект Российской Федерации **Ленинградская область**
Лесной район **Балтийско-белозерский таежный район**

Акт
обследования участка №32/29 / 2022 год
при выборе способа и технологии лесовосстановления

1. Лесничество **Гатчинское**
2. Участковое лесничество **Карташевское**
3. Дача, тех. участок _____
4. Номер квартала **32**
5. Номер выдела **29**
6. Площадь участка, с точностью до 0,1 га **0,5**
7. План участка (прилагается к Карточке)
8. Категория площади: лесовосстановления **кормовые поля**
вырубка, гарь, иная (год, месяц)
9. Исходный породный состав участка лесовосстановления, **кормовые поля**
до вырубки, гари, гибели

10. Условия для работы техники:

- 10.1. Количество пней, шт./га: всего _____, ср. диаметр _____
10.2. Захламленность, м³/га **слабая**
отсутствует - менее 5 м³/га, слабая - 5-20 м³/га, средняя - 20-50 м³/га, сильная >50 м³/га.

10.3. Доступность для работы техники *требуется узкополосная расчистка без корчевки пней шириной от 1,5 до 2,5 м.*

11. Характеристика природно-климатических и лесорастительных условий лесного участка

- 11.1. Лесорастительная зона **Таежная**
11.2. Лесной район **Балтийско-белозерский таежный район**
11.3. Целевое назначение лесов **защитные леса**
11.4. Рельеф **равнинный**
11.5. Почва **грубогумусные подзолистые супесчаные и суглинистые**
тип, степень увлажнения, механический состав
11.6. Тип леса (тип вырубки, тип лесорастительных условий) **ЧС А2**
11.7. Степень задернения почвы **сильная**
отсутствует - до 10 %, слабая - 11-30 %, средняя - 31-50%, сильная >50%

12. Характеристика подроста главных (целевых) пород (перечётная ведомость прилагается):

- 12.1. Средняя высота _____ м, 12.2. Средний возраст _____ лет,
12.3. Количество, всего _____ тыс.шт./га, в том числе по породам _____
12.4. Категория густоты _____ 12.5. Распределение по площади _____
редкий, средний, густой равномерное, неравномерное, групповое
12.6. Жизнеспособность подроста _____
жизнеспособный, нежизнеспособный

13. Характеристика возобновления мягколиственных пород:

- 13.1. Порода _____, 13.2. Количество _____ тыс.шт./га, 13.3. Средняя высота _____ м

14. Источники обсеменения **стена леса**
порода, источник: одиночные (шт./га), куртины, полосы, стены леса

15. Характеристика санитарного состояния **заселенность вредными организмами не обнаружена**
заселенность вредными организмами, болезни леса

16. Предложения для разработки Проекта лесовосстановления:

- 16.1. Способ лесовосстановления **искусственный (лесные культуры)**
естественный, искусственный (лесные культуры), комбинированный
16.2. Главные (целевые) породы **С** 16.3. Срок лесовосстановления **2022-2030 г.г.**
начало, окончание (месяц, год)

17. Необходимость проведения предварительных и сопутствующих мероприятий:

17.1. Очистка вырубki, гари полосная расчистка от ДКР

17.2. Санитарные не требуются

17.3. Противопожарные опашка по периметру участка

17.4. Иные предложения отсутствуют

Исполнитель(и):

Должность

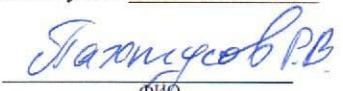

подпись

ФИО

«18» августа 2022 г.

План участка
М 1:5 000

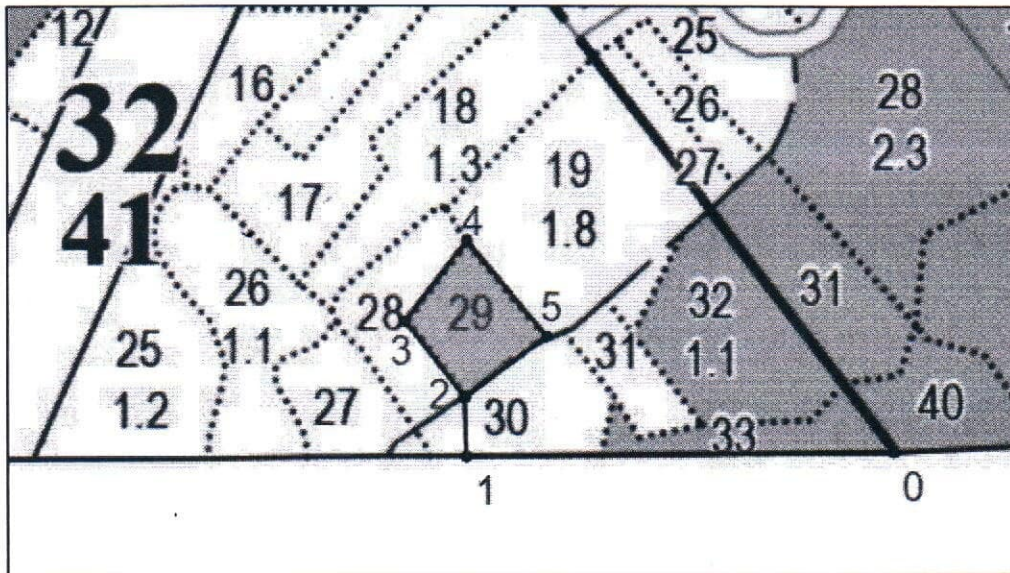
Лесничество (лесопарк)	Гатчинское
Участковое лесничество	Карташевское
Урочище (при наличии)	х
Номер(а) лесного квартала	32
Номер(а) лесотаксационного выдела	29
Масштаб	1:5000



Площадь общая, га
0,5000

Экспликация объекта						
Номера точек	Геодезические координаты*		Направление румбы (азимуты) линий, °	Длина линий, м		
	Геодезическая широта	Геодезическая долгота				
Привязка						
0 - 1	377086.24	2206390.78	269°.30'	286.0		
1 - 2	377086.67	2206104.06	358°.30'	39.0		
Объект						
Катег. земель	Площадь участка, га	Номера точек	Геодезические координаты		Направление румбы (азимуты) линий, °	Длина линий, м
			Геодезическая широта	Геодезическая долгота		
Земли лесного фонда	0,5000	2 - 3	377125.66	2206103.51	321°.30'	64.5
		3 - 4	377176.93	2206063.89	38°.00'	68.0
		4 - 5	377230.06	2206106.26	140°.30'	83.5
		5 - 2	377165.26	2206158.92	233°.30'	68.0

* - Геодезические координаты получены при помощи Garmin GPSMAP 64 в системе координат МСК-47 зона 2

Павел Павлович Павлов
Подпись (расшифровка подписи)

28.08.2022
дата