

Место проведения			
Участковое лесничество	Урочище (дача)	Квартал (кварталы)	Выдел (выделы)
Антикайненское	-	67	34

**ПЕРЕЧЕТНАЯ ВЕДОМОСТЬ АВАРИЙНЫХ ДЕРЕВЬЕВ, НАЗНАЧАЕМЫХ В РУБКУ**

№ дерева	Координаты		Пород а	Высота, м	Диаметр, см	Запас, куб.м	Структурные изъяны, характеризующие аварийность дерева	Сроки проведения мероприятия
1	2		3	4	5	6	7	8
1	61.12939	29.85369	С	18	24	0,374	Стволовые и комлевые гнили	2022 год
2	61.12949	29.85399	С	26	36	1,19	Стволовые и комлевые гнили	2022 год
3	61.12948	29.85406	С	24	24	0,499	Стволовые и комлевые гнили	2022 год
4	61.12894	29.85629	С	25	36	1,17	Стволовые и комлевые гнили	2022 год
5	61.12872	29.8562	С	27	36	1,236	Стволовые и комлевые гнили	2022 год
6	61.12873	29.85617	С	27	36	1,236	Стволовые и комлевые гнили	2022 год
7	61.12871	29.85615	С	25	36	1,17	Стволовые и комлевые гнили	2022 год
8	61.12872	29.85624	С	27	36	1,236	Стволовые и комлевые гнили	2022 год
9	61.12857	29.85657	С	26	36	1,19	Опасный наклон ствола	2022 год
12	61.12955	29.85315	С	18	26	0,439	Опасный наклон ствола	2022 год
13	61.1302	29.8529	С	25	26	0,61	Опасный наклон ствола	2022 год
						10,35		

Исполнитель работ по проведению лесопатологического обследования аварийных деревьев:

Фамилия, имя и отчество (при наличии)

Утесинова М.А.

Подпись

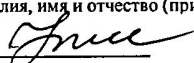

Дата проведения обследования 20.04.2022

Дата составления документа 26.04.2022

Телефон (812) 552 73 55

### ЗАКЛЮЧЕНИЕ

С целью предотвращения негативных процессов или снижения ущерба от их воздействия :

рекомендуется рубка аварийных деревьев

Приложение 1  
К акту обследования аварийных деревьев

**ФОТОТАБЛИЦА**

Дерево №1

Фото № 1.1 Общий вид дерева



Фото № 1.2 Гнили



## Дерево №2

Фото № 2.1 Общий вид дерева

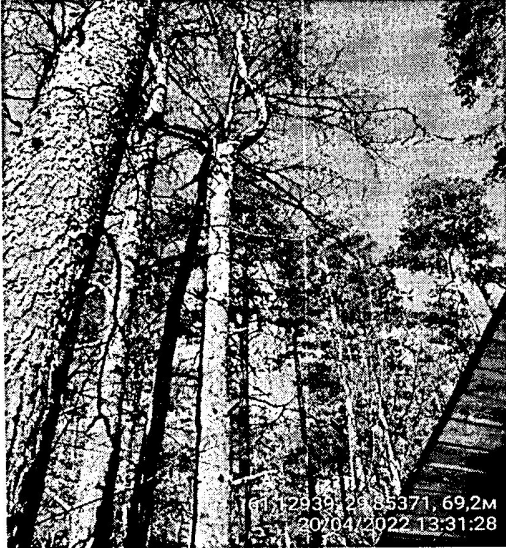

Фото № 2.2 Гнили





Фото № 2.3 Сухобокость

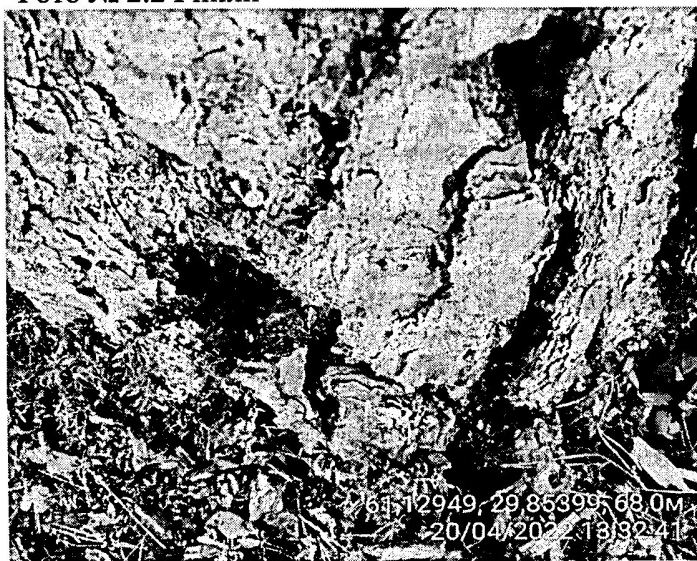

Дерево №3

Фото № 3.1 Общий вид дерева



Фото № 3.2 Гнили



Дерево №4

Фото № 4.1 Общий вид дерева

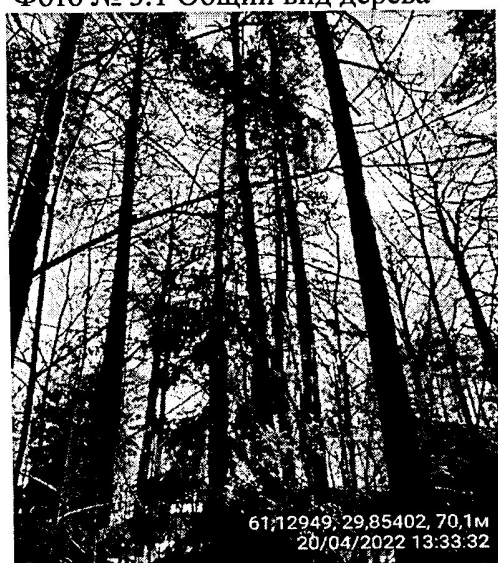

Фото № 4.2 Гнили



Дерево №5

Фото № 5.1 Общий вид дерева



Фото № 5.2 Гнили



Дерево №6

Фото № 6.1 Общий вид дерева



Фото № 6.2 Гнили



Дерево №7

Фото № 7.1 Общий вид дерева

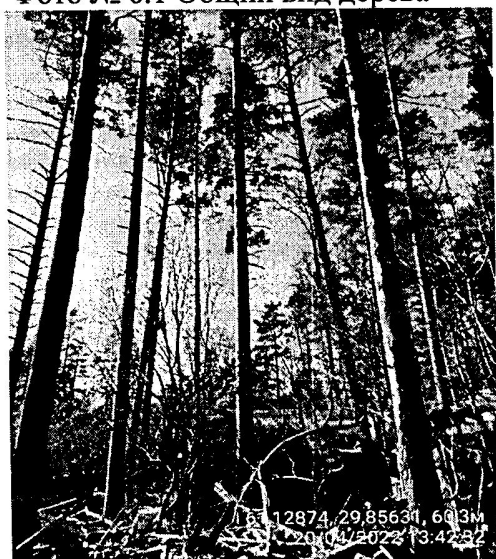

Фото № 7.2 Гнили



Дерево №8

Фото № 8.1 Общий вид дерева



Фото № 8.2 Гнили



Дерево №9

Фото № 9.1 Опасный наклон ствола

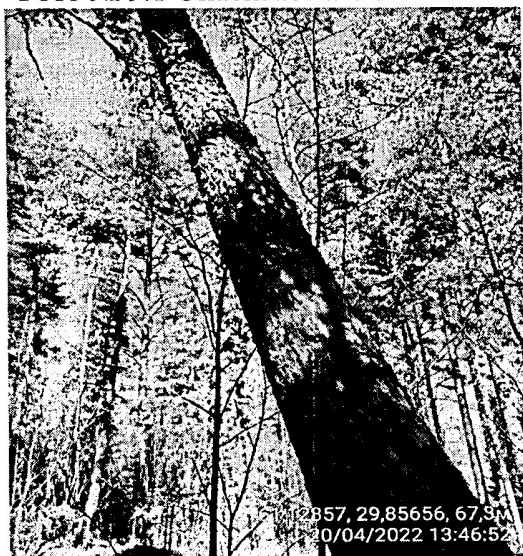

Дерево №12

Фото № 10.1 Опасный наклон ствола



Дерево №13

Фото № 11.1 Опасный наклон ствола



Фамилия, имя, отчество (при наличии)

Утесинова М.А.

Дата составления документа

26.04.2022

Подпись