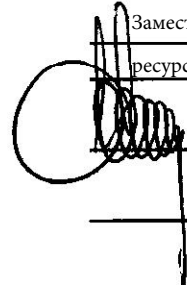

УТВЕРЖДАЮ:

Заместитель председателя комитета по природным
ресурсам Ленинградской области
должность
О.И.Батищев
фамилия, имя и отчество (при наличии)
11.10.2023
дата

Акт
лесопатологического обследования № 002-BB-29-23/47

лесных насаждений Всеволожского (лесничество)
Ленинградской области (субъект Российской Федерации)

Способ лесопатологического обследования: 1. Визуальный ☒
2. Инструментальный ☐

Место проведения

Участковое лесничество	Урочище (дача)	Квартал	Выдел	Площадь выдела, га	Лесопатологи- ческий выдел	Площадь лесопатологи- ческого выдела, га
Лемболовское	-	127	25	3,30	25.1	0,58

Лесопатологическое обследование проведено на общей площади 0,58 га.

Кадастровый номер участка: б/н

(для участков, предоставленных в постоянное (бессрочное) пользование, аренду)

Документ о праве пользования :

договор аренды от 28.12.2011 №12/P-2011-12, рекреационная деятельность

(тип документа о праве пользования, дата, номер, вид разрешенного использования лесов)

1. Визуальное (рекогносцировочное) лесопатологическое обследование
(раздел включается в акт, в случае проведения лесопатологического обследования
визуальным способом).

Наземное ☒ Дистанционное ☐

1.1 На площади 0,58 га фактическая таксационная характеристика лесного насаждения соответствует
(не соответствует) таксационному описанию (нужное подчеркнуть).

Причины несоответствия _____

Ведомость участков с выявленными несоответствиями приведена в приложении 1 к Акту

1.2 Лесные насаждения с нарушенной и утраченной устойчивостью выявлены на
площади 0 га:

Участковое лесничество	Урочище (дача)	Квартал	Выдел	Площадь (га) насаждений		Причины ослабления, повреждения
				с нарушенной устойчивостью	с утраченной устойчивостью	
1	2	3	4	5	6	7
Лемболовское	-	127	25			
Итого	-	-	-			-

Состояние обследованных лесных насаждений приведено в приложениях 1.1-1.4 к Акту в зависимости
от метода проведения ЛПО.

1.3 В обследованных лесных насаждениях прогнозируется:

Прогноз	Площадь, га
1	2
Ослабление лесных насаждений	
Усыхание лесных насаждений различной степени	
Развитие очагов вредных организмов	

1.4 Обнаружено загрязнение лесного участка отходами и выбросами:

промышленными ☐ бытовыми ☐

Вид загрязнения	Размеры загрязнения			Объем, куб.м	Площадь загрязнения, га
	длина, м	ширина, м	высота, м		
1	2	3	4	5	6
-	-	-	-	-	-

ЗАКЛЮЧЕНИЕ

Оценка текущего санитарного и лесопатологического состояния лесных насаждений, назначенные
профилактические мероприятия по защите лесов, заключение о необходимости проведения
инструментального ЛПО

Участковое лесничество	Урочище (дача)	Квартал	Выдел	Площадь выдела, га	Лесопатологический выдел	Площадь лесопатологического о выдела, га	Вид мероприятия	Рекомендуемый срок проведения мероприятия
1	2	3	4	5	6	7	8	9
Лемболовское		127	25*	3,30	25.1	0,58	СОМ не требуется	2023-2025 год

Средневзвешенная категория состояния насаждения - 1,45

*на выделе обнаружены аварийные деревья, рекомендуется провести их инструментальное обследование

Дата проведения обследования 07.09.2023

Дата составления документа 25.09.2023

Исполнитель работ по проведению лесопатологического обследования:

Фамилия, имя и отчество (при наличии) Ерошенков Д.В.

Организация Филиал ФБУ "Рослесозащита" - "Центр защиты леса Ленинградской области"

Должность начальник отдела ЗЛ и ГЛПМ Подпись Ерошенков

Телефон 8 (812) 552-73-55

Ведомость участков леса с выявленными несоответствиями таксационным описаниям

Субъект Российской Федерации Ленинградская область Лесничество Всеголовжское
Участковое лесничество Лемболовское Урочище (лесная дача) -

Год проведения лесосурейства	Номер квартала	Номер выдела	Площадь выдела, га	Целевое назначение лесов	Категория защитных лесов	ОЗУ	Источники данных	Номер лесопатологического выдела	Площадь лесопатологического выдела, га	Таксационная характеристика									Заложено пробных площадей	
										состав	порода	возраст, лет	средняя высота, м	средний диаметр, см	тип леса	полнота	бонитет	запас, куб м /га	количество, шт.	Общая площадь, га
1	2	3	4	5	6	7	8	9	10	11	12	13	14	15	16	17	18	19	20	21
							ТО	x	x											
							Ф													

Условные обозначения:

ТО - таксационные описания

Ф - фактическая характеристика лесного насаждения

Исполнитель работ по проведению лесопатологического обследования:

Фамилия, имя и отчество (при наличии)

Ерошенков Д.В.

Подпись

Ерошенков

Дата составления документа

25.09.2023

Результаты проведения лесопатологического обследования лесных насаждений за

сентябрь
(месяц)

2023 г.

Субъект Российской Федерации
Участковое лесничество

Ленинградская область
Лемболовское

Лесничество

Всеволожское

Урочище (лесная дача)

Номер выдела		Площадь выдела, га		Целевое назначение лесов		Категория защитных лесов		ОЗУ		Номер лесонатологического выдела		Площадь лесонатологического выдела, га		Таксационная характеристика лесного насаждения				Число деревьев на временной пробной площади, шт.		Распределение деревьев по категориям состояния, % от запаса																Причина ослабления, повреждения		Подлежит рубке, % от запаса		Назначенные мероприятия								
2	3	4	5	6	7	8	9	10	11	12	13	14	15	16	17	18	Н	Р	Н	Р	Н	Р	Н	Р	Н	Р	27	28	29	30	31	32	33	34	35	36												
7	25	3,3	защитные леса Ценные леса: запретные полосы лесов, расположенные вдоль водных объектов	нет	25.1	0,58	7Олс3Б+Ос+С+Ивд	Олс	35	15	14	БР	0,4	2	80	-	69,0		20,0		5,0		1,0								3,0	2,0	Ветровал прошлых лет (821), Бурелом прошлых лет (822).	3,4	СОМ не требуется	0,58												
								Б	55	17	18					-	73,0		25,0		2,0																											
								Ос	50							-	80,0		20,0																													
								С	55							-	90,0		10,0																													
								Ивд	45							-	100,0																															
																-																																
																-																																
																-																																
																-																																
																-																																
																-																																
								Итого															-	70,7		21,2		4,0	0,0	0,7	0,0	0,0		0,0			0,0	0,0	0,0	2,0	1,4		3,4					

ювные обозначения : Н - деревья не подлежат рубке; Р - деревья подлежат рубке.

юльнитель работ по проведению лесопатологического обследования:

идия, имя и отчество (при наличии)
а составления документа

Ерошенков Д.В.

25-09-2023

Подпись

Ерошенков

кв. 127, выд. 25, лп. выд. 25.1, площадь лп. выд. 0,58 га.

Масштаб 1: 5000

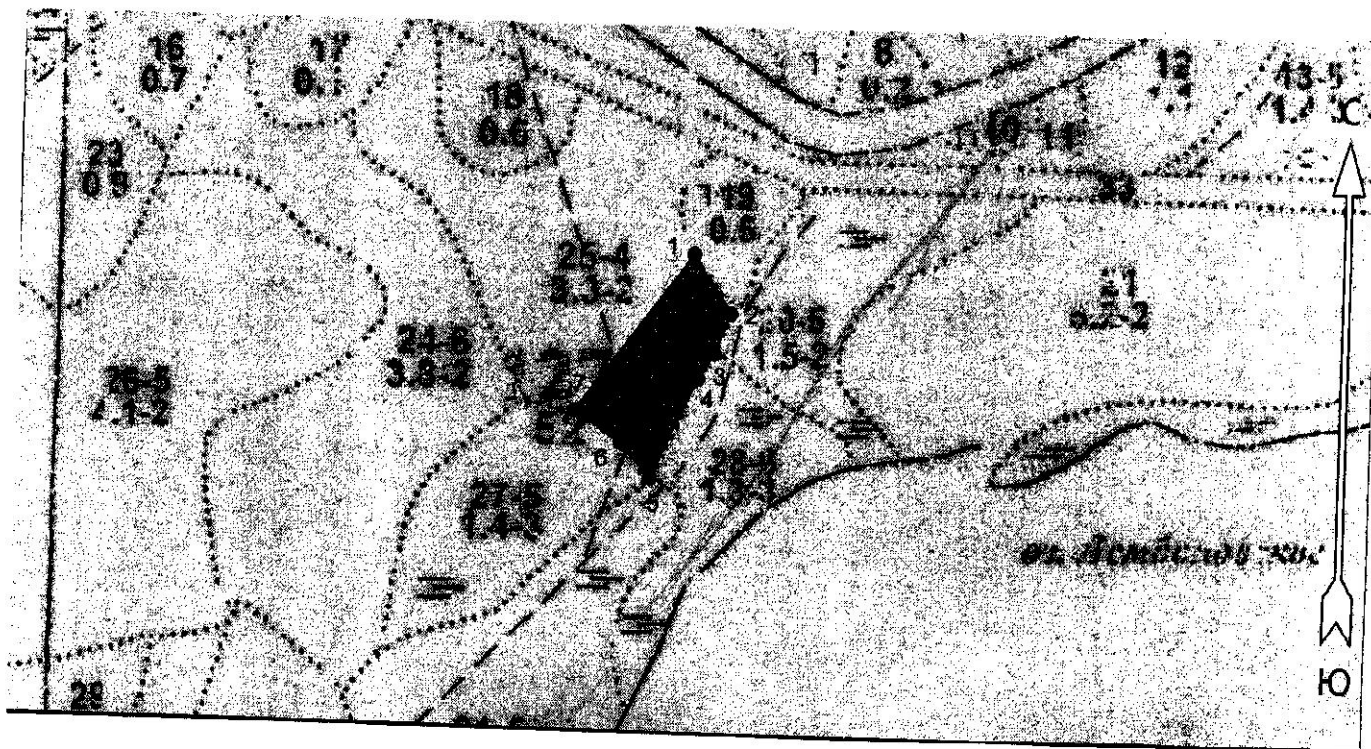

Условные обозначения:

- COM не требуется

[illegible]

Пространственное размещение лесопатологических выделов
 (включается в Акт при выделении лесопатологических
 выделов, для указания пространственного расположения
 поврежденных и погибших насаждений)

Номера точек	Координаты		Длина, м
1-2	60.36197443	30.29391032	45
2-3	60.36163415	30.29436312	28
3-4	60.36140225	30.29417695	20
4-5	60.3612522	30.29399079	72
5-6	60.36066564	30.29343918	30
6-7	60.36086685	30.29306685	37
7-1	60.36104759	30.29250835	129

Исполнитель работ по проведению лесопатологического обследования:

Фамилия, имя и отчество (при наличии)

Ерошенков Д.В.

Подпись



Дата составления документа

15.09.2023