

**Проект лесоразведения  
на лесном участке № 75 / 2 023 год**

Субъект Российской Федерации: Ленинградская область

Лесной район: Балтийско-Белозерский таежный район

**Характеристика местоположения участка:**

Лесничество: Лодейнопольское

Участковое лесничество: Ребовское

Урочище:

№ квартала: 167 № выдела: 72

Кадастровый № земельного участка:

Категория площади лесоразведения (пески, овражно-балочные системы, рекультивируемые земли, осушенные болота, земли после сельскохозяйственного пользования, иные): Эксплуатационные, Сенокос

Площадь участка, га: 0,3

---

(Материалы обследования участка при выборе способа лесоразведения, План участка, масштаб 1:10 000 прилагаются к Проекту)

**Характеристика лесорастительных условий участка:**

Рельеф участка (уклон): Равнинный

Гидрологические условия (увлажнение): Высокий уровень грунтовых вод

Почва: Влажные грубогумусные, подзолистые песчаные и суглинистые

Влажные грубогумусные, подзолистые песчаные и суглинистые

Пригодность участка для работы техники: пригоден после расчистки территории

(пригоден без предварительных мероприятий, требуется проведение специальных мероприятий: террасирование, мелиорация, рекультивация)

Заселенность почвы вредными организмами: в связи с отсутствием признаков заселения обследование не проводилось

Обоснование проектируемой технологии лесоразведения: Правила лесовосстановления и лесоразведения (пост. Пр-ва РФ от 18.05.2022г. №897), Приказ Мин. Природы от 29.12.2021г. № 1024 «Об утверждении правил лесовосстановления», Лесохозяйственный регламент лесничества, Акт обследования участка

Основные лесные древесные породы: Ель, Сосна, Береза

породного состава создаваемых насаждений, с учетом особенностей производства работ на различных категориях земель: Отсутствуют

Обоснование проектируемого метода создания лесных насаждений: Лесохозяйственный регламент лесничества, Правила лесовосстановления, Технические условия месторождения

Сроки, этапы выполнения работ по лесоразведению: При весенней посадке 2023года

I этап 1-2квартал 2023 года – Подготовка лесного участка:

вынос в натуру лесного участка; полосная расчистка участка от древесно-кустарниковой растительности, с оставлением жизнеспособных деревьев хозяйственно-ценных пород Е,С,Б; Подготовка почвы механизированным и(или) комбинированным способом;

II этап 2-3квартал 2023 года – Посадка лесных культур;

III этап 3-4 квартал 2023 года – Уход за ЛК

IV этап 2-4 квартал 2024 года – Уход за ЛК, противопожарные мероприятия, дополнение ЛК (в случае необходимости)

V этап 2-4 квартал 2025 года – Уход за ЛК, противопожарные мероприятия, дополнение ЛК (в случае необходимости)

VI этап 2-3 квартал 2026 года – Уход за ЛК, противопожарные мероприятия, дополнение ЛК (в случае необходимости)

**Требования к используемому для лесоразведения посадочному (посевному) материалу:**

Порода : Ель обыкновенная

Вид посадочного материала: Сеянцы/саженцы с закрытой корневой системой

(сеянцы, саженцы - ОКС, ЗКС, селекционная категория происхождения семян, лесосеменной район)

Возраст, лет: 1

Высота, см: 12

Диаметр корневой шейки, мм: 2

## Характеристика посевного материала:

### Критерии оценки состояния созданных объектов лесоразведения для признания работ по лесоразведению завершенными:

Возраст лесомелиоративных насаждений, лет: не менее 3

Средняя высота деревьев, м: не менее 0.7

Показатель сомкнутости крон: не менее 0.5

Количество жизнеспособных деревьев и кустарников на единице площади, тыс. шт./га: не менее 2

Другие обусловленные спецификой вида создаваемых насаждений:

### Проектируемый объем работ по лесоразведению:

Площадь лесоразведения, га: 0,3

Количество жизнеспособных растений основных лесных древесных пород, тыс. шт./га: 2,2

Количество жизнеспособных растений основных лесных древесных пород на всей площади, тыс. шт.: 0,66

Виды работ по формированию жизнеспособных растений основных лесных древесных пород в проектируемом количестве: Вынос в натуру лесного участка, полосная расчистка ручным способом от древесно-кустарниковой растительности, измельчение порубочных остатков с оставлением основных ценных лесобразующих пород естественного происхождения - Е, С, Б

Обработка почвы механизированным способом Бороздами через 6м, на глубину до 30см, прямолинейными или с плавным искривлением Трактором ТДТ-55 с плугом ПЛ-1

Метод и способ лесоразведения: ручная посадка под «меч Колесова»

Виды и способы их кратность:

При Весенней посадке:

Осень, соответствующая году посадки Осень-однократный, ручная оправка растений от завала травой и почвой, выжимания морозом, осень агротехнический (удаление травянистой растительности)

1й год, следующий за годом посадки: двух-кратный, Весна-ручная оправка растений от завала травой и почвой, выжимания морозом, Осень агротехнический (удаление травянистой растительности)

2й год, следующий за годом посадки: двух-кратный, Весна-ручная оправка растений от завала травой и почвой, выжимания морозом, Осень агротехнический (удаление травянистой растительности)

3й год, следующий за годом посадки: Весна-одно-кратный, ручная оправка растений от завала травой и почвой, выжимания морозом

Дополнение лесных культур производится с приживаемостью 25-85% и неравномерным отпадом по площади участка вне зависимости от приживаемости, по итогам инвентаризаций.

Проведения противопожарных мероприятий:

устройство мин. полос шириной 1,4м по периметру участка

Уход за противопожарными объектами:

Первые 3 года – ежегодное обновление мин. полос по периметру участка.

### Исполнитель(и):

Генеральный директор ООО "Престиж"

Должность (При наличии)

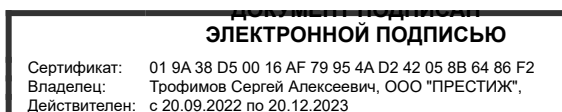

Подпись

Трофимов Сергей Алексеевич  
(Фамилия, имя, отчество - последнее при  
наличии)

04.02.2023

Число, месяц, год

**АКТ  
ОБСЛЕДОВАНИЯ УЧАСТКА ПРИ ВЫБОРЕ СПОСОБА И ТЕХНОЛОГИИ  
ЛЕСОРАЗВЕДЕНИЯ**

Характеристика местоположения лесного участка

1. Лесничество	<u>Лодейнопольское</u>
2. Участковое лесничество	<u>Ребовское</u>
3. Номер квартала	<u>167</u>
4. Номер выдела	<u>72</u>

5. Арендатор, реквизиты док-та, номер декларации: ООО "Русхимальянс" Для проведения компенсационного лесовосстановления земель, вырубленных в соответствии с Лесной декларацией №1-2021 от 24.05.2021 и Договором аренды лесного участка №1676/ДС-2021-04 от 23.04.2021г.

6. Площадь участка, с точностью до 0,0000 га	<u>0,3000</u>
7. Категория площади лесоразведения	<u>Сенокос</u>

8. Условия для работы техники	
8.1. Захламленность	<u>слабая</u>
8.2. Доступность для работы техники	<u>Доступно после предварительной расчистки</u>

9. Характеристика природно-климатических и лесорастительных условий участка

9.1. Лесорастительная зона	<u>Таежная</u>
9.2. Лесной район	<u>Балтийско-Белозерский</u>
9.3. Целевое назначение лесов	<u>Эксплуатационные</u>
9.4. Рельеф	<u>Равнинный</u>

9.5. Почва Влажные грубогумусные, подзолистые песчаные и суглинистые

9.6. Тип леса (тип лесорастительных условий)	<u>-</u>
--	----------

9.7. Степень задернения почвы	<u>сильная</u>
-------------------------------	----------------

9.8. Количество пней на участке	<u>-</u>
---------------------------------	----------

10. Наличие подроста/ естественного возобновления	<u>Нет</u>
---	------------

10.1. Средняя высота	<u>-</u>	м.
----------------------	----------	----

10.2. Средний возраст	<u>-</u>	лет
-----------------------	----------	-----

10.3. Распределение по площади	<u>Равномерное</u>
--------------------------------	--------------------

11. Характеристика санитарного состояния: в связи с отсутствием признаков заселения вредных организмов, обследование не проводилось

12. Способ лесоразведения	<u>Искусственное</u>
---------------------------	----------------------

12.1. Главная (целевая) порода:	<u>Ель обыкновенная</u>
---------------------------------	-------------------------

12.2. Срок лесоразведения	<u>1-3 кв. 2023 года</u>
---------------------------	--------------------------

12.3 Густота посадки, тыс. шт/га	При посадке : ЗКС <u>2,2</u> ОКС <u>3,3</u>
----------------------------------	---

13. Необходимость проведения предварительных и сопутствующих мероприятий:

13.1. Расчистка, осушение и пр.	<u>Полосная расчистка от древесно-кустарниковой растительности, с оставлением жизнеспособных деревьев хозяйственно-ценных пород Е,С,Б</u>
---------------------------------	---

13.2. Санитарные	<u>Не требуются</u>
------------------	---------------------

13.3. Противопожарные	<u>Создание минерализованной полосы по периметру участка</u>
-----------------------	--

13.4 Иные мероприятия	<u></u>
-----------------------	---------

Обследование проведено:

Представитель лесопользователя:

Генеральный директор ООО "Престиж" Трофимов С.А.  18.10.2022

должность (Ф.И.О.) (подпись, число)

Представитель лесничества: Согласовано

Лесничий Ребовского участкового л-ва А.А. Кабанов 

должность (Ф.И.О.) (подпись, число)

План участка для проведения компенсационного лесовосстановления

**ООО "Русхимальянс" Для проведения компенсационного лесовосстановления земель, вырубленных в соответствии с Лесной декларацией №1-2021 от 24.05.2021 и Договором аренды лесного участка №1676/ДС-2021-04 от 23.04.2021г.**

Лесничество (лесопарк) Лодейнопольское

Участковое лесничество Ребовское

Урочище (при наличии) -

Номер(а) лесного квартала 167

Номер(а) лесотаксационного выдела(выделов) 72

Масштаб 1:10 000

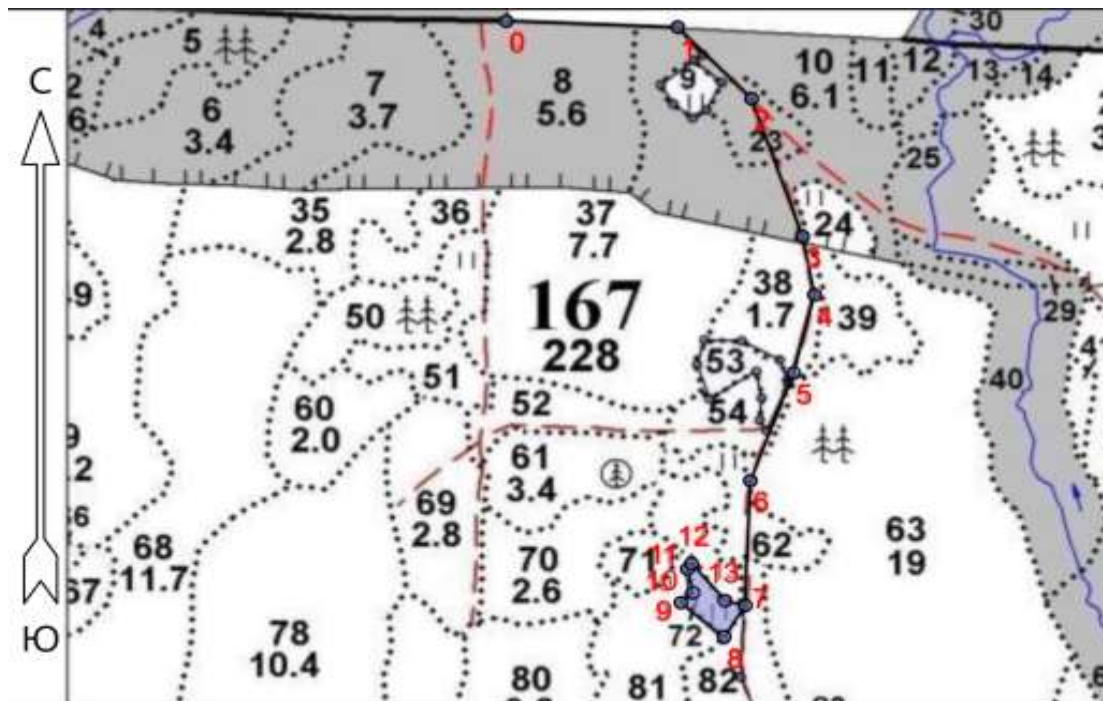

Экспликация участка

Номера точек	Широта	Долгота	Азимуты	Длина		
Привязка						
0 - 1	60.20626	34.35520	92°.00'	211		
1 - 2	60.20619	34.35901	136°.00'	132		
2 - 3	60.20534	34.36066	161°.00'	193		
3 - 4	60.20370	34.36179	169°.00'	79		
4 - 5	60.20300	34.36206	194°.00'	107		
5 - 6	60.20207	34.36159	200°.30'	152		
6 - 7	60.20079	34.36063	182°.00'	166		
Объект						
Катег. Земель	Площадь участка, га	Номера точек	Геодезические координаты		Азимуты линий, °	Длина линий, м
			Широта	Долгота		
Эксплуатационный	0,3000	7 - 8	60.19930	34.36052	212°.00'	49
		8 - 9	60.19893	34.36005	310°.00'	70
		9 - 10	60.19933	34.35908	48°.00'	20
		10 - 11	60.19945	34.35935	348°.00'	32
		11 - 12	60.19973	34.35923	36°.00'	9
		12 - 13	60.19980	34.35932	140°.00'	64
		13 - 7	60.19936	34.36006	104°.00'	26

\* Геодезические координаты получены при помощи GARMIN GPSMAP 64st. В системе координат WGS 84