КАРТА-СХЕМА

РАСПРЕДЕЛЕНИЯ ЛЕСОВ ПО КЛАССАМ ПОЖАРНОЙ ОПАСНОСТИ

ЛЕНИНГРАДСКОЙ ОБЛАСТИ

Масштаб 1:200 000

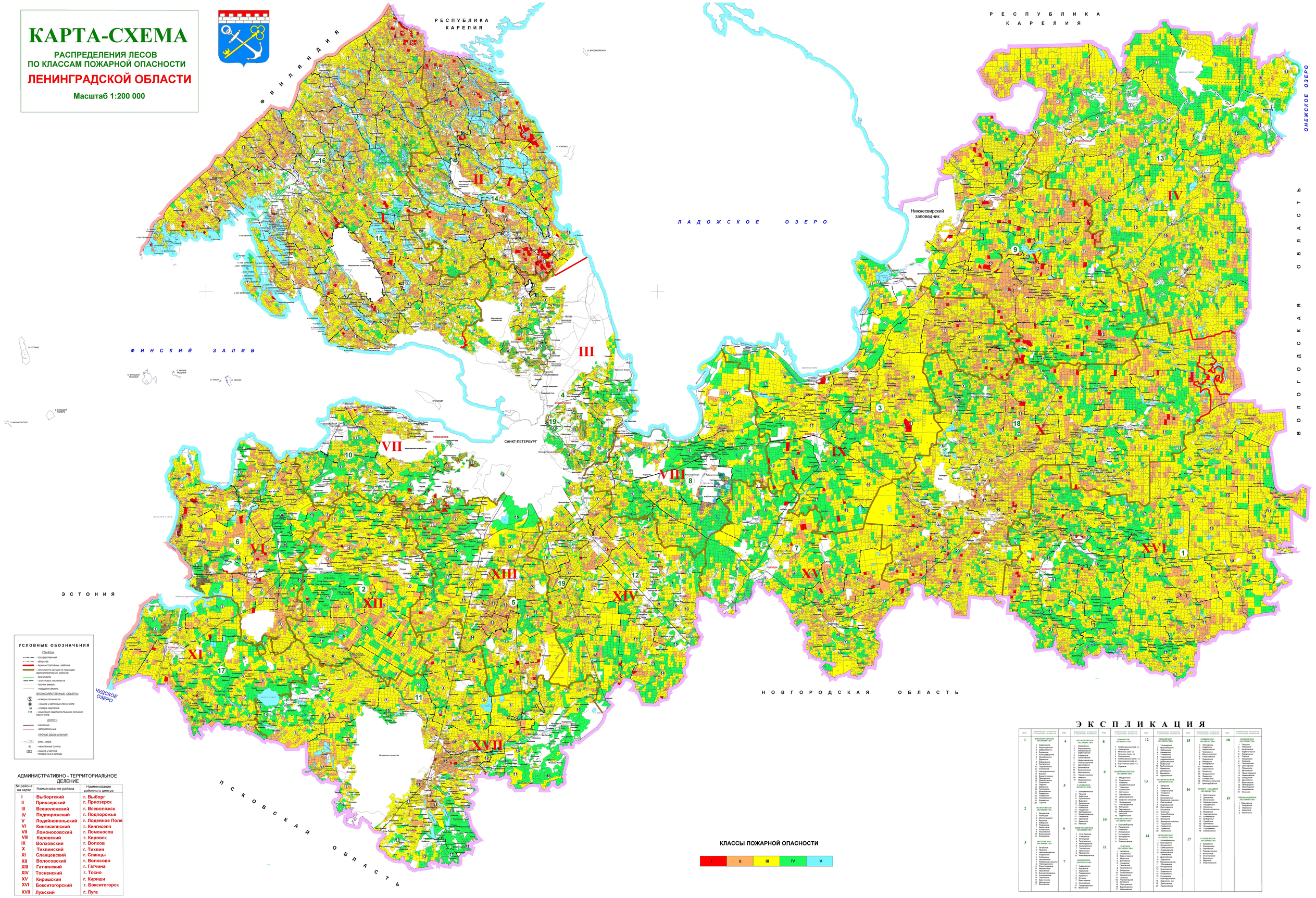

УСЛОВНЫЕ ОБОЗНАЧЕНИЯ

ГРАНИЦЫ

- государственная
- областной
- административных районов
- лесничеств вдоль по границам административных районов
- лесничеств
- участковых лесничеств
- прочих земель
- городских земель

ЛЕСОХОЗЯЙСТВЕННЫЕ ОБЪЕКТЫ

- номера лесничеств
- номера участковых лесничеств
- номера кварталов
- номерация кварталов бывших сельских лесничеств

ДОРОГИ

- железные
- автомобильные

ПРОЧИЕ ОБОЗНАЧЕНИЯ

- реки, озера
- населенные пункты
- номера участков, переданных в аренду

АДМИНИСТРАТИВНО - ТЕРРИТОРИАЛЬНОЕ ДЕЛЕНИЕ

№ района на карте	Наименование района	Наименование районного центра
I	Выборгский	г. Выборг
II	Приозерский	г. Приозерск
III	Всеволожский	г. Всеволожск
IV	Подпорожский	г. Подпорожье
V	Лодейнопольский	г. Лодейное Поле
VI	Кингисеппский	г. Кингисепп
VII	Ломоносовский	г. Ломоносов
VIII	Кировский	г. Кировск
IX	Волховский	г. Волхов
X	Тихвинский	г. Тихвин
XI	Сланцевский	г. Сланцы
XII	Волосовский	г. Волосово
XIII	Гатчинский	г. Гатчина
XIV	Тосненский	г. Тосно
XV	Киришский	г. Кириши
XVI	Бокситогорский	г. Бокситогорск
XVII	Лужский	г. Луга

КЛАССЫ ПОЖАРНОЙ ОПАСНОСТИ

I	II	III	IV	V

Э К С П Л И К А Ц И Я

Номер	Наименование лесничества и участковых лесничеств
1	ВЫБОРГСКОЕ ЛЕСНИЧЕСТВО 1 Корвальское 2 Радостненское 3 Шкаповское 4 Ивановское 5 Большедворское 6 Мельниковское 7 Ермиловское 8 Сафоновское 9 Куйвозовское 10 Ленинградское 11 Полянское 12 Новодеревенское 13 Ладожское 14 Бушуйское 15 Приозерное 16 Сосновское 17 Раздольевское 18 Первое 19 Забайкалье 20 Мичуринское 21 Мельниковское 22 Ромашкинское 23 Красное 24 Ленинградское 25 Вещевское 26 Гарнизон
2	ВОЛХОВСКОЕ ЛЕСНИЧЕСТВО 1 Бегуницкое 2 Колодорское 3 Ивановское 4 Вадьмское 5 Ивакорское 6 Ивановское 7 Ивангородское 8 Бутковское 9 Ивановское 10 Волосовское 11 Ивановское
3	ГАТЧИНСКОЕ ЛЕСНИЧЕСТВО 1 Загубское 2 Пашское 3 Новосвященское 4 Ивановское 5 Рыбинское 6 Чесменское 7 Ивановское Сельское 8 Новодворское 9 Сиверское 10 Ивановское 11 Ивановское 12 Вопшинское 13 Вопшинское 14 Ивановское 15 Ивановское 16 Ивановское 17 Ивановское 18 Ивановское 19 Вопшинское
4	ВСЕВОЛОЖСКОЕ ЛЕСНИЧЕСТВО 1 Всеволожское 2 Ковалевское 3 Лесколовское 4 Лемболовское 5 Ладожское 6 Рябовское 7 Агалатовское 8 Колтушское 9 Романовское 10 Капитоловское 11 Морозовское 12 Мурзинское 13 Морозовское 14 Невское 15 Невское 16 Всеволожское 17 Невское
5	ГАТЧИНСКОЕ ЛЕСНИЧЕСТВО 1 Елизаветинское 2 Тайцкое 3 Сусанинское 4 Сусанинское 5 Вырицкое 6 Сиверское 7 Сиверское 8 Сиверское 9 Тесницкое 10 Ивановское 11 Ивановское 12 Сиверское 13 Ивановское 14 Ивановское 15 Ивановское 16 Ивановское 17 Ивановское 18 Ивановское 19 Ивановское
6	ВОЛОСОВСКОЕ ЛЕСНИЧЕСТВО 1 Гостилицкое 2 Гостилицкое 3 Гостилицкое 4 Гостилицкое 5 Гостилицкое 6 Ретюнское 7 Ретюнское 8 Ретюнское 9 Ретюнское 10 Ретюнское 11 Ретюнское 12 Ретюнское 13 Ретюнское 14 Ретюнское 15 Ретюнское 16 Ретюнское 17 Ретюнское 18 Ретюнское 19 Ретюнское 20 Ретюнское 21 Ретюнское 22 Ретюнское 23 Ретюнское 24 Ретюнское 25 Ретюнское 26 Ретюнское 27 Ретюнское 28 Ретюнское 29 Ретюнское 30 Ретюнское 31 Ретюнское 32 Ретюнское 33 Ретюнское 34 Ретюнское 35 Ретюнское 36 Ретюнское 37 Ретюнское 38 Ретюнское 39 Ретюнское 40 Ретюнское 41 Ретюнское 42 Ретюнское 43 Ретюнское 44 Ретюнское 45 Ретюнское 46