

Проект лесовосстановления на лесном участке № 8-56-ЛК 24 / 2023 год

Лесовосстановление: искусственное (естественное, искусственное, комбинированное)

Субъект Российской Федерации: Ленинградская область

Лесной район: Балтийско-Белозерский таежный район

Характеристика местоположения лесного участка:

Лесничество: Лодейнопольское

Участковое лесничество: Тервеничское

Урочище:

№ Квартала: 144

№ Выдела: 13,18,24

Площадь лесного участка, га: 18,9

(исходные данные для проекта лесовосстановления: материалы обследования лесного участка при выборе способа лесовосстановления, план лесного участка, масштаб 1:10 000 прилагаются к проекту лесовосстановления)

Характеристика лесорастительных условий лесного участка:

Рельеф участка (уклон): равнинный

Гидрологические условия (увлажнение): свежие

Почва: сильноподзолистая, супесчаная и суглинистая (выд.13 - ЧС В2, выд.18,24 - КС С2)

Характеристика площадей лесного участка:

Вырубка СПР - 2021 год

(вырубки, гари, прогалины, иные не занятые лесными насаждениями или предназначенные для лесовосстановления земли)

Характеристика вырубки:

Количество пней, тыс. штук/га: 0,45

Характер и размещение оставленных деревьев и кустарников (куртины, полосы, групповое, равномерное): отсутствуют

Степень задернения почвы (слабая, средняя, сильная): средняя

Степень минерализации почвы (% от площади лесного участка): 0%

Состояние очистки от порубочных остатков и валежника (захламленность, мЗ): отсутствует

а) отсутствует (до 5 мЗ/га); б) слабая (5-20 мЗ/га); в) средняя (20-50 мЗ/га); г) сильная (более 50 мЗ/га).

Категория доступности для техники: доступная

а) доступная;

б) требуется узкополосная расчистка без корчевки пней;

в) требуется узкополосная расчистка;

г) требуется широкополосная расчистка с корчевкой пней.

Характеристика имеющихся подроста и молодняка лесных древесных пород:

состав пород:

средний возраст, лет: 0

средняя высота, м: 0

количество деревьев и кустарников, тыс. штук/га: 0

размещение их по площади лесного участка (равномерное, неравномерное, групповое):

состояние лесных насаждений и их оценка:

Проектируемый способ лесовосстановления:

искусственное

(естественное лесовосстановление, искусственное лесовосстановление, комбинированное лесовосстановление (посев, посадка))

Обоснование проектируемого способа лесовосстановления основных лесных древесных пород восстанавливаемых лесов с учетом особенностей производства работ в различных категориях защитных лесов и особо защитных участках лесов (для лесных участков, предназначенных для проведения лесовосстановления, на которых лесовосстановительные мероприятия осуществляются лицами, указанными в подпункте "а" пункта 6 Правил, государственными (муниципальными) учреждениями, указанными в подпункте "б" пункта 6 Правил)

Отсутствие предварительного возобновления жизнеспособным подростом и молодняком ценных древесных пород. Акт обследования участка. Нормативная документация: Правила лесовосстановления, приказ от 29.12.2021 №1024

Сроки и технологии (методы) выполнения работ по лесовосстановлению (для лесных участков, предназначенных для проведения лесовосстановления, на которых лесовосстановительные мероприятия осуществляются лицами, указанными в подпункте "а" пункта 6 Правил, государственными (муниципальными) учреждениями, указанными в подпункте "б" пункта 6 Правил)

2024-2033;

Подготовка почвы бороздами, Brecke T-26a+Ponsse Elephant, борозды через 4-6 м, в бесснежный период 2023 г.

Метод и способ создания культур: ручная посадка сеянцев под меч Колесова, расстояние между рядами 4-6 м, в рядах 0,5-0,8 м

Сроки и технологии (методы) выполнения работ по агротехническим уходам (для лесных участков, предназначенных для проведения лесовосстановления, на которых лесовосстановительные мероприятия осуществляются лицами, указанными в подпункте "а" пункта 6 Правил, государственными (муниципальными) учреждениями, указанными в подпункте "б" пункта 6 Правил)

В течение трёх лет с момента посадки по мере необходимости (ручная оправка растений от завала травой и почвой, заноса песком, размыва и выдувания почвы, выжимания морозом; рыхление почвы с одновременным уничтожением травянистой и древесной растительности),

Сроки и технологии (методы) выполнения работ по лесоводственным уходам (для лесных участков, предназначенных для проведения лесовосстановления, на которых лесовосстановительные мероприятия осуществляются лицами, указанными в подпункте "а" пункта 6 Правил, государственными (муниципальными) учреждениями, указанными в подпункте "б" пункта 6 Правил)

по мере необходимости

Требования к используемому для лесовосстановления посадочному (посевному) материалу:

Порода: ЕЛЬ

Вид посадочного материала (сеянцы, саженцы с открытой (закрытой) корневой системой, селекционная категория происхождения семян, лесосеменной район): сеянцы, с открытой корневой системой (ОКС), Питомник Лодейнопольского лесничества Ленинградской области

Возраст, лет: 3

Высота, см: 12

Диаметр корневой шейки, мм: 2,0 мм.

Характеристика посевного материала:

Требования к молоднякам, площади которых подлежат отнесению к землям, на которых расположены леса, для признания работ по лесовосстановлению завершёнными (для лесных участков, предназначенных для проведения лесовосстановления, на которых лесовосстановительные мероприятия осуществляются лицами, указанными в подпункте "а" пункта 6 Правил, государственными (муниципальными) учреждениями, указанными в подпункте "б" пункта 6 Правил):

Порода: Ель

Возраст, лет: не более 10

Количество деревьев основных лесных древесных пород, тыс. штук/га: 2,0

Средняя высота, м: 0,7

Объём работ по лесовосстановлению (площадь лесовосстановления, га) (для лесных участков, предназначенных для проведения лесовосстановления, на которых лесовосстановительные мероприятия осуществляются лицами, указанными в подпункте "а" пункта 6 Правил, государственными (муниципальными) учреждениями, указанными в подпункте "б" пункта 6 Правил)

18,9

Проектируемый объём работ по лесовосстановлению (для лесных участков, предназначенных для проведения лесовосстановления, на которых лесовосстановительные мероприятия осуществляются лицами, указанными в подпункте "а" пункта 6 Правил, государственными (муниципальными) учреждениями, указанными в подпункте "б" пункта 6 Правил):

площадь лесовосстановления, га: 18,9

количество жизнеспособных растений основных лесных древесных пород, тыс.штук /га: 3

количество жизнеспособных растений основных лесных древесных пород на всей площади,
тыс. штук: 56,7

Исполнитель работ по лесовосстановлению:

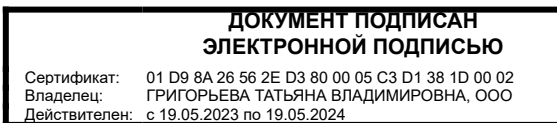

Инженер по лесосырьевым ресурсам

Должность (При наличии)

Подпись

Григорьева Татьяна
Владимировна

(Фамилия, имя, отчество -
последнее при наличии)

08.06.2023

Число, месяц, год

План участка для проведения лесовосстановления

Лесничество: Лодейнопольское

Участковое лесничество: Тервеничское

Номер(а) лесного квартала: 144

Номера лесотаксационного выдела (выделов): 13,18,24

Площадь участка: 19,4/18,9 га (выд.13 – 12,2 га, выд.18 – 0,5 га, выд.24 – 6,2 га)

Масштаб 1: 10 000

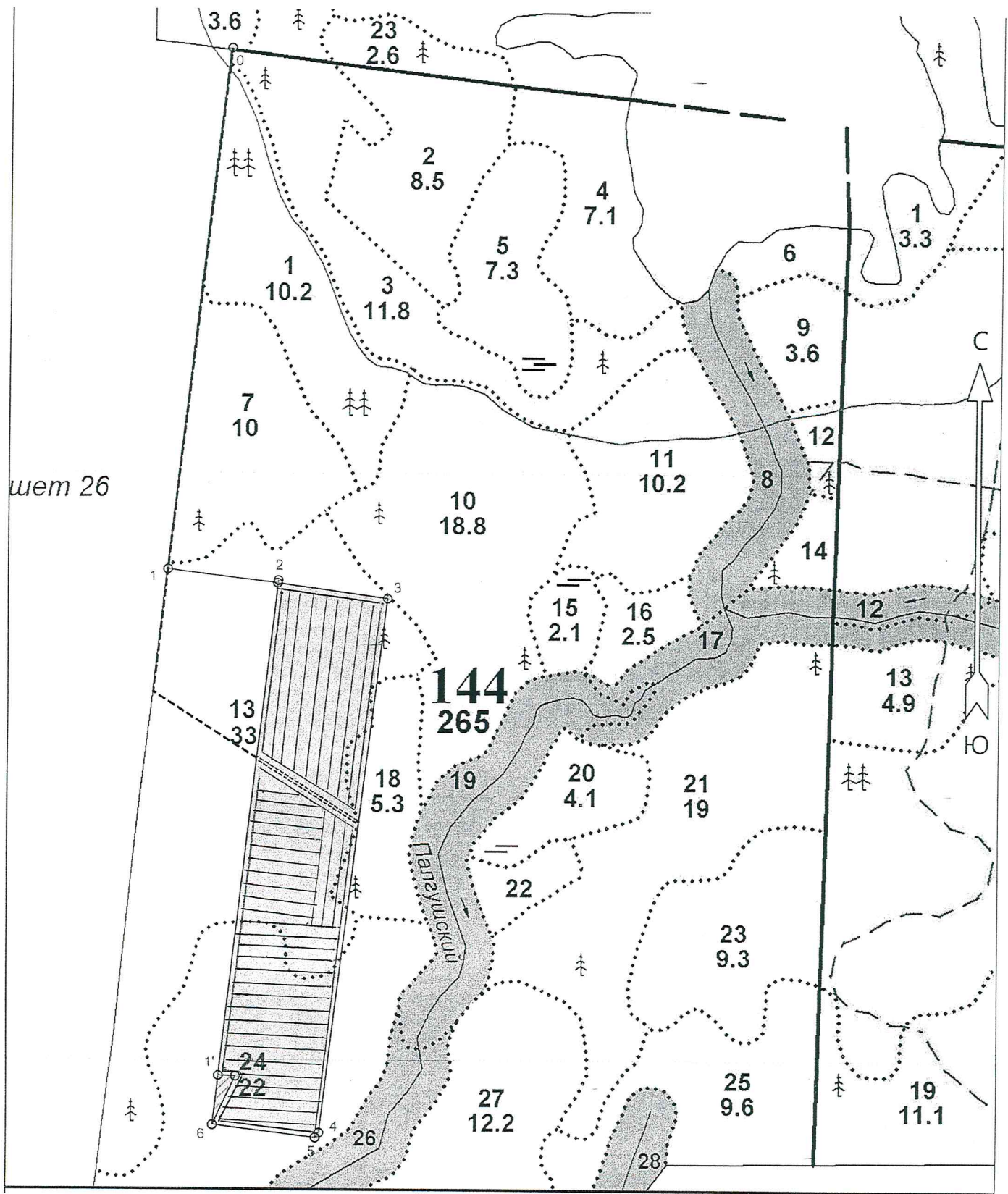

| Экспликация участка | | | | | | | |
|---------------------|---------------------------|--------------|---------------------------|------------|-------------|------------|--------|
| Номера точек | Географические координаты | | Румбы линий | | Длина, м | | |
| | Широта | Долгота | | | | | |
| Привязка | | | | | | | |
| 0 | 60.269178 | 34.446122 | 0 - 1 | ЮВ 5°.30' | 955.0 | | |
| 1 | 60.260654 | 34.444164 | 1 - 2 | СВ 85°.00' | 200.0 | | |
| Объект | | | | | | | |
| Категория земель | Площадь участка, га | Номера точек | Географические координаты | | Румбы линий | Длина, м | |
| | | | Широта | Долгота | | | |
| Основной полигон | 19.4 | 2 | 60.260435 | 34.447760 | 2 - 3 | СВ 86°.00' | 200.0 |
| | | 3 | 60.260185 | 34.451347 | 3 - 4 | ЮВ 5°.00' | 982.0 |
| | | 4 | 60.251429 | 34.449179 | 4 - 5 | ЮЗ 25°.00' | 11.0 |
| | | 5 | 60.251350 | 34.449060 | 5 - 6 | ЮЗ 85°.00' | 185.0 |
| | | 6 | 60.251553 | 34.445733 | 6 - 2 | СЗ 5°.30' | 1000.0 |
| Экспликация участка | | | | | | | |
| Номера точек | Географические координаты | | Румбы линий | | Длина, м | | |
| | Широта | Долгота | | | | | |
| Объект | | | | | | | |
| Категория земель | Площадь участка, га | Номера точек | Географические координаты | | Румбы линий | Длина, м | |
| | | | Широта | Долгота | | | |
| Полигон 2 | 0.1 | 6 | 60.251553 | 34.445733 | 6 - 1' | СЗ 5°.30' | 90.0 |
| | | 1' | 60.252356 | 34.445918 | 1' - 2' | СВ 80°.00' | 31.0 |
| | | 2' | 60.252346 | 34.446479 | 2' - 6' | ЮЗ 13°.00' | 98.0 |
| Экспликация участка | | | | | | | |
| Номера точек | Географические координаты | | Румбы линий | | Длина, м | | |
| | Широта | Долгота | | | | | |
| Привязка | | | | | | | |
| 0 | 60.269178 | 34.446122 | 0 - 0''' | ЮВ 5°.30' | 955.0 | | |
| 0''' | 60.260654 | 34.444164 | 0''' - 1''' | ЮВ 5°.30' | 226.0 | | |
| 1''' | 60.258637 | 34.443701 | 1''' - 2''' | ЮВ 69°.30' | 222.0 | | |
| Объект | | | | | | | |
| Категория земель | Площадь участка, га | Номера точек | Географические координаты | | Румбы линий | Длина, м | |
| | | | Широта | Долгота | | | |
| Дорога 2 | 0.4 | 2''' | 60.257565 | 34.447092 | 2''' - 3''' | ЮВ 69°.30' | 220.0 |
| | | 3''' | 60.256503 | 34.450453 | | | |