

УТВЕРЖДАЮ:  
*Березинский И.И.*  
руководитель территориального  
ресурса Ленинградской области  
Д.А. Плещинский  
должность  
фамилия, имя и отчество (при наличии)  
28.11.2020  
дата

Акт  
лесопатологического обследования № 94-38-Ч/2021

лесных насаждений Гатчинского (лесничество)  
Ленинградской области (субъект Российской Федерации)

Способ лесопатологического обследования: 1. Визуальный ☒  
2. Инструментальный ☐

Место проведения

Участковое лесничество	Урочище (дача)	Квар тал	Выдел	Площадь выдела, га	Лесопатоло гический выдел	Площадь лесопатологического выдела, га
Елизаветинское	-	94	38	11,0	-	11,0

Лесопатологическое обследование проведено на общей площади 11,0 га.

Кадастровый номер участка: \_\_\_\_\_ б/н  
(для участков, предоставленных в постоянное (бессрочное) пользование, аренду)

Документ о праве пользования:

Договор аренды лесного участка от 03 марта 2014 года № 14/3-2014-02. заготовка древесины  
(тип документа о праве пользования, дата, номер, вид разрешенного использования  
лесов)

1. Визуальное (рекогносцировочное) лесопатологическое обследование  
(раздел включается в акт, в случае проведения лесопатологического обследования визуальным способом).

Наземное ☒

Дистанционное ☐

1.1. На площади 11,0 га фактическая таксационная характеристика лесного насаждения соответствует (не соответствует) таксационному описанию (нужное подчеркнуть).

Причины несоответствия – давность лесоустройства.

Ведомость участков с выявленными несоответствиями приведена в приложении 1 к Акту.

1.2. Лесные насаждения с нарушенной и утраченной устойчивостью выявлены на площади - га:

Участковое лесничество	Урочище (дача)	Квартал	Выдел	Площадь (га) насаждений:		Причины ослабления, повреждения
				с нарушенной устойчивостью	с утраченной устойчивостью	
1	2	3	4	5	6	7
Елизаветинское	-	73	4	1,9	-	466 – губка корневая 822 – Бурелом старый 821 – Ветровал старый
Итого:	-	-	-	1,9	-	-

Состояние обследованных лесных насаждений приведено в приложениях 1.1 – 1.4 к Акту в зависимости от метода проведения ЛПО.

1.3. В обследованных лесных насаждениях прогнозируется:

Прогноз	Площадь, га
1	2
Ослабление лесных насаждений	-
Усыхание лесных насаждений различной степени	-
Развитие очагов вредных организмов	-

1.4. Обнаружено загрязнение лесного участка отходами и выбросами:  
промышленными ☐ бытовыми ☐

Вид загрязнения	Размеры загрязнения			Объем, куб. м	Площадь загрязнения, га
	длина, м	ширина, м	высота, м		
1	2	3	4	5	6
-	-	-	-	-	-

### ЗАКЛЮЧЕНИЕ

Оценка текущего санитарного и лесопатологического состояния лесных насаждений, назначенные профилактические мероприятия по защите лесов, заключение о необходимости проведения инструментального лесопатологического обследования. Ослабленное (с нарушенной устойчивостью), СКС насаждения 1,74. Лесопатологический мониторинг.

Участковое лесничество	Урочи ще (дача)	Квар тал	Выдел	Площадь выдела, га	Лесопатол огический выдел	Площадь лесопатол огического выдела, га	Вид мероприя тия	Рекомендуемый срок проведения мероприятия
1	2	3	4	5	6	7	8	9
Елизаветинс кое		94	38	11,0	-	11,0	СОМ не требуется	-

Дата проведения обследования: 29 ноября 2021 года

Исполнитель работ по проведению лесопатологического обследования:

Фамилия, имя и отчество (при наличии) Минулина Г.Б.

Организация: ООО «Чапинский лесопункт»

Должность: инженер по лесопользованию

Подпись



Телефон: 8(921)-796-15-03

Ведомость участков леса с выявленными несоответствиями таксационным описаниям

Субъект Российской Федерации Ленинградская область

Лесничество Гатчинское

Участковое лесничество Елизаветинское Урочище (лесная дача) \_\_\_\_\_

Год проведения лесоустройства	Номер квартала	Номер выдела	Площадь выдела, га	Целевое назначение лесов	Категория защитных лесов	ОЗУ	Источник данных	Номер лесопатологического выдела	Площадь лесопатологического выдела, га	Таксационная характеристика									Заложено пробных площадей	
										состав	порода	возраст, лет	средняя высота, м	средний диаметр, см	тип леса	полнота	бон итет	запас, куб. м/га	колич ество, шт.	Общая площадь, га
1	2	3	4	5	6	7	8	9	10	11	12	13	14	15	16	17	18	19	20	21
2006	94	98	11,0	Защитные	Противоэрозийные	Уч. Вокруг нас. пунктов	ТО	х	х	10Е	Е	110	27	36	КС	0,4	2	212		
							Ф	-	-	6Е4Е+Б+С	Е	85	28	28	КС	0,5	2	290		

Условные обозначения:

ТО - таксационные описания. Ф - фактическая характеристика лесного насаждения.

Исполнитель работ по проведению лесопатологического обследования:

Фамилия, имя и отчество (при наличии): Минуллина Г.Б.

Подпись \_\_\_\_\_

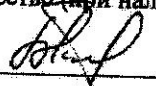

Результаты проведения лесопатологического обследования лесных насаждений за ноябрь 2021 г.  
Субъект Российской Федерации Ленинградская область Лесничество Гатчинское  
Участковое лесничество Елизаветинское Урочище (лесная дача)

1	2	3	4	5	6	7	8	9	Таксационная характеристика лесного насаждения								18	Распределение деревьев по категориям состояния, % от запаса														33	34	Назначе нные меропри ятия				
									состав	порода	возраст	средняя высота, м	средний диаметр, см	тип леса	полнота	бонитет	запас, куб. м/га		без признаков ослабления														Причина ослабления, повреждения	Подлежит рубке, % от запаса	ви д	пло щадь , га		
																			ослабленные		сильно ослабленные		усыхающие		свежий сухой		свежий ветровал		свежий бурелом		старый сухой		старый ветровал		старый бурелом			
19	20	21	22	23	24	25	26	27	28	29	30	31	32	466 - губка корневая		822 - Бурелом старый		821 - Ветровал старый		СОМ не требуется		11,0																
Н	Р	Н	Р	Н	Р	Н	Р	свежий сухой	свежий ветровал	свежий бурелом	старый сухой	старый ветровал	старый бурелом																									
80		8																																				
65		13						1			7	2	3																									
74,0		10						0,4			10,2	2,8	2,6																									
Итого:																																						

Условные обозначения:

Н - деревья не подлежат рубке; Р - деревья подлежат рубке.

Исполнитель работ по проведению лесопатологического обследования:

Фамилия, имя и отчество (при наличии): Минулина Г.Б.

Подпись



Дата составления документа 16.12.2021г.

Приложение 3  
к акту лесопатологического  
обследования, утвержденному  
Приказом Минприроды России  
от 09.11.2020 № 910

Абрис участка  
Гатчинское лесничество  
Елизаветинское участковое лесничество  
Квартал 94, выдел 38, площадь выдела 11,0 га.

Масштаб 1: 10 000

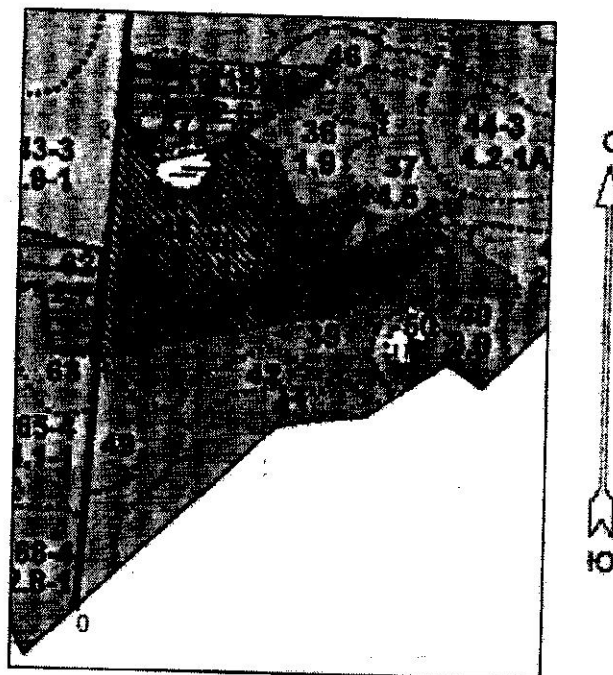

Условные обозначения:

- СОМ не требуется

N квартал а	N выде ла	N лесопат ологиче ского выдела	Размеры ленты (круговой площадки) перечета					Координаты начала, конца и поворотных точек лент перечета/центров круговых площадок перечета
			N ленты (площ адки)	длина, м	ширина, м	радиус, м	площадь, га	
94	38						11,0	

Пространственное размещение лесопатологических выделов  
(включается в Акт при выделении лесопатологических  
выделов, для указания пространственного расположения  
поврежденных и погибших насаждений)

Номера точек	Координаты		Длина, м

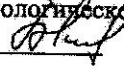
ООО "Волжский лесопункт"  
Исполнитель работ по проведению лесопатологического обследования:  
ФИО: Минулина Г.Б. Подпись   
Контактный телефон: 8(921)-796-15-03

Дата составления документа 16.12.2021г.