

УТВЕРЖДАЮ:

Прессуринский Комитет по природным
ресурсам Ленинградской области
должность
И. А. Никитин
фамилия, имя и отчество (при наличии)
27.05.2021
дата

Акт
лесопатологического обследования № 005-ТД-01-21/47

лесных насаждений Приозерского (лесничество)
Ленинградской области (субъект Российской Федерации)

Способ лесопатологического обследования:

1. Визуальный

☐

2. Инструментальный

☒

Место проведения

Участковое лесничество	Урочище (дача)	Квартал	Выдел	Площадь выдела, га	Лесопатологи- ческий выдел	Площадь лесопатологи- ческого выдела, га
Приозерское	-	75	22	3,10		

Лесопатологическое обследование проведено на общей площади 3,10 га.

Кадастровый номер участка:

отсутствует

(для участков, предоставленных в постоянное (бессрочное) пользование, аренду)

Документ о праве пользования :

договор аренды от 10.11.2008 №2-2008-11-4-3, заготовка древесины

(тип документа о праве пользования, дата, номер, вид разрешенного использования лесов)

Вид пожара	Порода	Состояние корневых лап		Состояние корневой шейки		Висушивание луба		Прогар ствола более 1/3 высоты ствола	
		процент поврежденных огнем корней	процент деревьев с данным повреждением	прогар корневой шейки по окружности (1/4;2/4;3/4;60лес3/4)	процент деревьев с данным повреждением	по окружности (1/4;2/4;3/4;60лес3/4)	процент деревьев с данным повреждением	по окружности ствола (менее1/2;более1/2)	процент деревьев с данным повреждением
1	2	3	4	5	6	7	8	9	10
на обследованных участках не обнаружено									

2.4.3. Поражено болезнями:

Болезнь / возбудитель	Порода	Встречаемость, % от запаса насаждения	Степень поражения лесного насаждения (слабая, средняя, сильная)
1	2	3	4
на обследованных участках не обнаружено			

2.5. Выборке подлежит 80,0 % деревьев (указывается общий % запаса деревьев, подлежащий рубке, от общего запаса насаждения),
в том числе:

без признаков ослабления - %
(причины назначения) _____;

ослабленных - %
(причины назначения) _____;

сильно ослабленных 0,0 %
(причины назначения) _____;

усыхающих 0,0 %
(причины назначения) _____;

свежего сухостоя 0,0 %

свежего ветровала 0,0 %

свежего бурелома 0,0 %

старого сухостоя 0,0 %

старого ветровала 70,0 %

старого бурелома 10,0 %

2.6. Полнота лесного насаждения после уборки деревьев, подлежащих рубке, составит
0,0

Критическая полнота для данной категории лесных насаждений и преобладающей породы
составляет 0,3

ЗАКЛЮЧЕНИЕ к инструментальному обследованию участка

С целью предотвращения негативных процессов, снижения ущерба от их воздействия, назначено:

Участковое лесничество	Урочище (дача)	Квартал	Выдел	Площадь выдела, га	Лесопатологический выдел	Площадь лесопатологического выдела, га	Вид мероприятия	Площадь мероприятия, га	Породы	Доля выбираемой древесины по запасу, %	Рекомендуемый срок проведения мероприятия
1	2	3	4	5	6	7	8	9	10	11	12
Приозерское	-	75	22	3,10			CPC	3,1	С	35,0	2021-2023
									Б	27,0	
									Ос	18,0	
										80,0	

Ведомость временной пробной площади и абрис лесного участка прилагаются (приложение 2 и 3 к Акту).

РЕКОМЕНДАЦИИ по проведению мероприятий, не относящихся к мероприятиям по предупреждению распространения вредных организмов.

создание лесных культур

Дата проведения ЛПО 29.03.2021

Дата составления документа 12.04.2021

Исполнитель работ по проведению лесопатологического обследования:

Фамилия, имя и отчество (при наличии) Габышев Д.В.

Организация Филиал ФБУ "Рослсозащита" - "Центр защиты леса Ленинградской области"

Должность зам.начальника ОЗЛ и ГЛПМ Подпись 

Телефон 8 (812) 552-73-55

Ведомость участков леса с выявленными несоответствиями таксационным описаниям

Субъект Российской Федерации Ленинградская область Приозерское Приозерское
Участковое лесничество Приозерское Урочище (лесная дача) -

Год	Номер квартала	Номер выдела	Площадь выдела, га	Целевое назначение лесов	Категория защитных лесов	ОЗУ	Источники данных	Номер лесопатологического выдела	Площадь лесопатологического выдела, га	Таксационная характеристика								Заложено пробных площадей		
										состав	попорода	возраст, лет	средняя высота, м	средний диаметр, см	тип леса	полнота	бонитет	запас, куб м./га	количество, шт.	общая площадь, га
1	2	3	4	5	6	7	8	9	10	11	12	13	14	15	16	17	18	19	20	21
							ТО	х	х											
							Ф													

Примечание:
ТО - таксационные описания
Ф - фактическая характеристика лесного насаждения

Исполнитель работ по проведению лесопатологического обследования
Фамилия, имя и отчество (при наличии) Подпись Габышев Д.В.

ВРЕМЕННАЯ ПРОБНАЯ ПЛОЩАДЬ № 1

1.1 Субъект Российской Федерации Ленинградская область
Лесничество Приозерское Участковое лесничество Приозерское
Урочище (дача) -

Квартал 75 Выдел 22 Площадь выдела 3,10 га.

Лесопатологический выдел - Площадь лесопатологического выдела - га.

1.2 Метод пересчета:

сплошной, ленты пересчета, круговые площадки постоянного радиуса, реласкопические площадки (нужное подчеркнуть)

Количество лент / площадок - шт.

Размеры площадок (длина x ширина / радиус) - м.

Размер временной пробной площади: - га.

1.3 Фактическая таксационная характеристика насаждения:

Ветровал, бурелом. Погиб. часть древостоя

Состав 5С3Б2Ос возраст 110 лет;

тип леса ЧС полнота 0,0 бонитет 3

запас на га 70 кубм

возобновление Подрост: 10Е 40 лет, высота 5.0 м, 1.5 тыс.шт/га

1.4 Номер очага вредных организмов -

Тип очага вредных организмов : эпизодический, хронический (нужное подчеркнуть)

Фаза развития очага вредных организмов: начальная, нарастания численности, собственно вспышка, кризис (нужное подчеркнуть)

1.5 Причина ослабления, повреждения насаждения и время:

Ветровал прошлых лет (821), Бурелом прошлых лет (822).

Состояние насаждения:

усыхающее лесное насаждение(насаждение с нарушенной устойчивостью).

Средневзвешенная категория состояния насаждения:

4,5

1.6 Назначенные мероприятия:

СРС

Исполнитель работ по проведению лесопатологического обследования:

Фамилия, имя и
отчество (при
наличии)

Габышев Д.В.

Подпись



Дата составления документа

12.04.2021

ВЕДОМОСТЬ ПЕРЕЧЕТА ДЕРЕВЬЕВ
(для сплошного, ленточного и перечета на круговых площадках постоянного радиуса)

Порода		средневысшая категория состояния															Всего	
Ступень повреждения, шт	Количество деревьев по категориям состояния, шт.																шт./куб.м	В том числе подлежит рубке, %
	1		2		3		4		5		5 (а,б,в)			5 (г,д,е)				
	Н	З	Н	З	Н	З	Н	З	Н	З	Н	З	О	Н	З	О		
1	2	3	4	5	6	7	8	9	10	11	12	13	14	15	16	17	18	19
	В соответствии с п.47 Приказа Минприроды России от 09.11.2020 №910 "Об утверждении Порядка проведения лесопатологических обследований и формы акта лесопатологического обследования"																	
	"в лесных насаждениях с наличием погибших деревьев, составляющих более 50% от запаса насаждения, поврежденного в результате воздействия сильных ветров, тяжести снега, затопления, упавших в результате пожара, назначение СОМ проводится визуально, а недостающая информация переносится из таксационных описаний..."																	
Итого, шт.																		
Итого, куб.м																		
Итого, % от запаса по породе																		

Причины назначения в рубку деревьев категорий состояния:

- 1 _____
- 2 _____
- 3 _____
- 4 _____

По насаждению:		средневысшая категория состояния																Всего	
Ступень повреждения, шт	Количество деревьев по категориям состояния, шт.																шт./куб.м	в том числе подлежит рубке, %	
	1		2		3		4		5		5 (а,б,в)			5 (г,д,е)					
	Н	З	Н	З	Н	З	Н	З	Н	З	Н	З	О	Н	З	О			
1	2	3	4	5	6	7	8	9	10	11	12	13	14	15	16	17	18	19	
Итого, шт.																			
Итого, куб.м																			
Итого,% от запаса по насаждению до																			

Условные обозначения: Н - не заселено (не поражено, не повреждено), З - заселено стволовыми вредителями (поражено болезнями, повреждено огнем), О - отработано вредителями.

Абрис участка
Приозерское лесничество
Приозерское участковое лесничество
Кв. 75, выд. 22, площадь 3,1 га

Масштаб 1: 10000

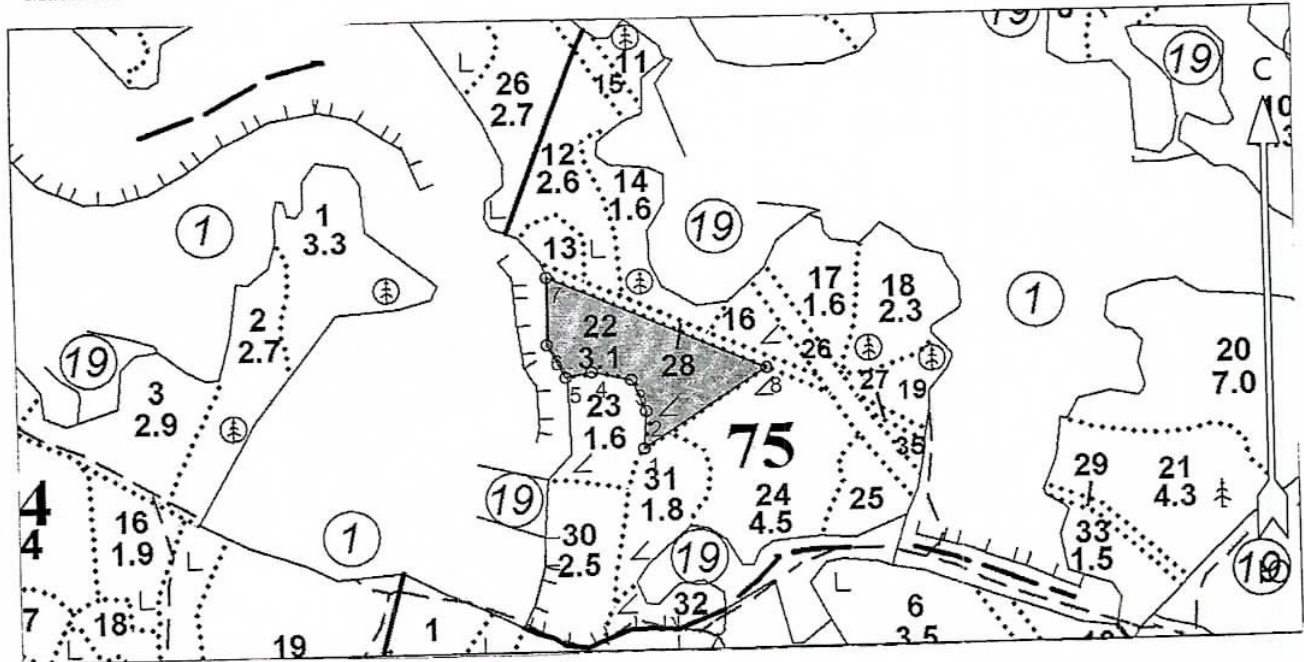

Условные обозначения:

 - Санитарная рубка сплошная

N кварта ла	N выд ела	N лесопат ологиче ского выдела	Размеры ленты (круговой площадки) перечета					Координаты начала, конца и поворотных точек лент перечета/центров круговых площадок перечета	
			N ленты (площад ки)	длина, м	ширина , м	радиус , м	площа дь, га		
75	22						3,1		

Исполнитель работ по проведению лесопатологического обследования:

Фамилия, имя
и отчество (при наличии) Габышев Д.В. Подпись 

Дата составления документа 12.09.2021

ФОТОТАБЛИЦА

Приозерское лесничество, Приозерское участковое лесничество, кв. 75, выд. 22, площадь 3,1га.
Общий вид санитарного состояния насаждения.

Фото №1



Фото №2

